BURSA BÜYÜKŞEHİR BELEDİYESİ	BURSA BÜYÜKŞEHİR BELEDİYE BAŞKANLIĞI ALTYAPI KOORDİNASYON ŞUBE MÜDÜRLÜĞÜ ALTYAPI KOORDİNASYON GENEL KURUL KARARI İlgi: 2015/03 sayılı gündem	Toplantı Tarihi: 04.03. 2015 Toplantı No: 2015 / 03 Karar Sayfa No: 1 / 5

Altyapı Koor. Genel Kurulu Bursa Büyükşehir Belediyesi Genel Sekreterİ SYN Seyfettin AVŞAR Başkanlığında 04.03.2015 saat 10.00 da;

Büyükşehir Belediye Başkanını temsilen Genel Sekreter Yard. Mustafa ALTIN; Ulaşım Dairesi Başkanı, AYKOME Şube Müdür V, Çevre Koruma ve Kontrol Dairesi Başkanlığı temsilcisi, UKOME Şube Müdür V., Bilgi İşlem Dairesi Başkanlığı temsilcisi, İmar ve Şehircilik Dairesi Başkanlığı temsilcisi, Yıldırım Belediye Başkanlığı temsilcisi, Nilüfer Belediye Başkanlığı temsilcisi, Osmangazi Belediye Başkanlığı temsilcisi, Gemlik Belediye Başkanlığı temsilcisi, İnegöl Belediyesi Başkanlığı temsilcisi, Gürsu Belediye Başkanlığı temsilcisi, Mudanya Belediye Başkanlığı temsilcisi, Karacabey Belediye Başkanlığı temsilcisi, Yenişehir Belediye Başkanlığı temsilcisi, Orhangazi Belediye Başkanlığı temsilcisi, Vodafone İletişim Hiz. A.Ş. temsilcisi, BUSKİ temsilcileri, Türk Telekomünikasyon A.Ş. temsilcisi, Superonline A.Ş. temsilcisi, Bursagaz A.Ş. temsilcisi, TÜRKSAT A.Ş temsilcisi, İngaz temsilcisi, MSB Balıkesir İnş.Emlk temsilcisi, TEİAŞ temsilcisi, TURKCELL A.Ş. temsilcisi, Aksa M.Kemal Paşa-Karacabey- Susurluk Gaz Dağıtım A.Ş. temsilcisi, Emniyet Müdürlüğü temsilcisi, TMMOB MMO Bursa Şubesi temsilcisi, Uludağ Üniversitesi temsilcisi ile gündemindeki konuları görüşmek üzere toplandı.

İlgili Mevzuat Hükümleri:

2464 sayılı Belediye Gelirleri Kanunu, 5393 sayılı Belediye Kanunu, 5216 sayılı Büyükşehir Belediyesi Kanunu, Büyükşehir Belediyeleri Koordinasyon Merkezleri Yönetmeliği, 2918 sayılı Karayolları Trafik Kanunu, 3348 sayılı Ulaştırma Bakanlığının Teşkilat ve Görevlerine İlişkin Kanun, 4628 sayılı EPDK ve bağlı lisans sözleşme ve şartnameleri, 4646 sayılı Doğalgaz Piyasası Düzenleme kanunu ve bağlı sözleşme ve şartnameleri, 5539 sayılı Karayolları Genel Müdürlüğü Kuruluş ve Görevleri Kanunu, 5809 sayılı Elektronik Haberleşme Kanunu, Anayasanın 124/1 maddesi ve konu ile ilgili diğer mevzuatlar.

Toplantıya Katılmayan Üye ve Temsilciler:, İznik Belediye Başkanlığı temsilcisi, Orhaneli Belediye Başkanlığı temsilcisi, Harmancık Belediyesi Başkanlığı temsilcisi, Kestel Belediyesi temsilcisi, M.Kemal Paşa Belediye Başkanlığı temsilcisi, Büyükorhan Belediye Başkanlığı temsilcisi, Keles Belediye Başkanlığı temsilcisi, Fen İşleri Dairesi başkanlığı temsilcisi, Uludağ EDAŞ temsilcisi, HKMO Bursa Şube Başkanlığı, Elektrik Mühendisleri odası temsilcisi Türk Telekom International temsilcisi, Jeotermal A.Ş. temsilcisi, D.S.İ. 1. Bölge Müdürlüğü, İller Bankası 2. Bölge Müdürlüğü, İl Çevre ve Orman Müdürlüğü, T.C.K. 14.Bölge Müdürlüğü, Aksa Gemlik Gaz Dağıtım A.Ş. temsilcisi, AVEA Genel Müdürlüğü, Ulaştırma Bölge Müdürlüğü temsilcisi, BOTAŞ temsilcisi, TCDD İşletmesi Genel Müdürlüğü, İMO Bursa Şube Başkanlığı, Mimarlar Odası Bursa Şube Başkanlığı, Şehir Plancıları Odası Bursa Şube Başkanlığı,.

Kararın Metni

1. GÜNDEM: 28477 sayı ve 18.02.2015 tarihli Yol İşleri Şube Müdürlüğünün yazısında belirtilmiş olan; Osmangazi İlçesi, Yunuseli mahallesi, Fuat Kuşçuoğlu cd, Alemdar mahallesi, Çelebi Mehmet bulvarı ve Seviç cadde devamı (MOBESE Üst yolu) ile Nilüfer İlçesi, Görükle Dumlupınar mahallesi, Anafartalar caddesi, Atatürk bulvarı ve Altınşehir mahallesi, Çetin Emeç caddelerinde yapılacak olan bordür tretuvar ve asfalt çalışmalarına başlamadan önce altyapı çalışması olan kurumların çalışmalarını tamamlamaları hususunun görüşülmesi.

KARAR: Gündem Maddesinin Altyapı Koordinasyon Genel Kurulu'nda görüşülmesi sonucunda;

Osmangazi İlçesi, Yunuseli mahallesi, Fuat Kuşçuoğlu cd, Alemdar mahallesi, Çelebi Mehmet bulvarı ve Seviç cadde devamı (MOBESE Üst yolu) ile Nilüfer İlçesi, Görükle Dumlupınar mahallesi, Anafartalar caddesi, Atatürk bulvarı ve Altınşehir mahallesi, Çetin Emeç caddelerinde altyapı kurumlarının çalışmalarının olup olmadığı bilgilerini en geç 10.03.2015 tarihine kadar AYKOME Şube Müdürlüğü ile Yol İşleri Şube Müdürlüğüne iletmelerine oy birliği ile karar verilmiştir.

2. GÜNDEM: 31161 sayı ve 23.02.2015 tarihli Çevre Kontrol Şube Müdürlüğünün yazısında belirtilmiş olan; İnegöl İlçesinde kulaca mahallesi, 130 ada, 10-11-12 parsellerde bulunan taşınmazlara İnegöl Madencilik Katı Atık Depolama İnş. San. Tic. Ltd. Şti. firması adına Hafriyat toprağı depolama sahası izin belgesi düzenlenmiş olup, İnegöl İlçesi için alınacak ruhsatlarda Katı Atık Belgesinin zorunlu hale gelmesi konusunun görüşülmesi.

KARAR: Gündem Maddesinin Altyapı Koordinasyon Genel Kurulu'nda görüşülmesi sonucunda;

Altyapı kurumları almakla yükümlü oldukları Atık Taşıma ve Kabul Belgesini İnegöl Belediyesi sınırlarında da yapacakları kazı öncesi temin etmelerine, bu belge olmadan kazı ruhsatının verilmemesine oy birliği ile karar verilmiştir. Bununla birlikte Atık Taşıma ve Kabul Belgesi aranacak ilçeler, Osmangazi, Yıldırım, Nilüfer, Gürsu, Kestel, Gemlik, Mudanya, Mustafa Kemal Paşa, Orhangazi ve İnegöl' dür.

İngaz temsilcisi İlçe Belediyelerinden Atık Taşıma Belgesinin alınmasında ve AYKOME'ye ulaştırılmasında fazla zaman kaybı yaşanmakta olduğunu belirtip bunun hızlandırılması ve

DÜZENLEYEN		ONAYLAYAN	
Ferit ÇAM Altyapı Koor. Şube Müd. V.	A. Fehmi ÖKTEN Ulaşım Dairesi Başkanı	Mustafa ALTIN Genel Sekreter Yrd.	Seyfettin AVŞAR Genel Sekreter

Altyapı Koor. Genel Kurulu Bursa Büyükşehir Belediyesi Genel Sekreteri SYN Seyfettin AVŞAR Başkanlığında 04.03.2015 saat 10.00 da;

Büyükşehir Belediye Başkanını temsilen Genel Sekreter Yard. Mustafa ALTIN; Ulaşım Dairesi Başkanı, AYKOME Şube Müdür V, Çevre Koruma ve Kontrol Dairesi Başkanlığı temsilcisi, UKOME Şube Müdür V., Bilgi İşlem Dairesi Başkanlığı temsilcisi, İmar ve Şehircilik Dairesi Başkanlığı temsilcisi, Yıldırım Belediye Başkanlığı temsilcisi, Nilüfer Belediye Başkanlığı temsilcisi, Osmangazi Belediye Başkanlığı temsilcisi, Gemlik Belediye Başkanlığı temsilcisi, İnegöl Belediyesi Başkanlığı temsilcisi, Gürsu Belediye Başkanlığı temsilcisi, Mudanya Belediye Başkanlığı temsilcisi, Karacabey Belediye Başkanlığı temsilcisi, Yenişehir Belediye Başkanlığı temsilcisi, Orhangazi Belediye Başkanlığı temsilcisi, Vodafone İletişim Hiz. A.Ş. temsilcisi, BUSKİ temsilcileri, Türk Telekomünikasyon A.Ş. temsilcisi, Superonline A.Ş. temsilcisi, Bursagaz A.Ş. temsilcisi, TÜRKSAT A.Ş temsilcisi, İngaz temsilcisi, MSB Balıkesir İnş.Emlk temsilcisi, TEİAŞ temsilcisi, TURKCELL A.Ş. temsilcisi, Aksa M.Kemal Paşa-Karacabey- Susurluk Gaz Dağıtım A.Ş. temsilcisi, Emniyet Müdürlüğü temsilcisi, TMMOB MMO Bursa Şubesi temsilcisi, Uludağ Üniversitesi temsilcisi ile gündemindeki konuları görüşmek üzere toplandı.

İlgili Mevzuat Hükümleri:

2464 sayılı Belediye Gelirleri Kanunu, 5393 sayılı Belediye Kanunu, 5216 sayılı Büyükşehir Belediyesi Kanunu, Büyükşehir Belediyeleri Koordinasyon Merkezleri Yönetmeliği, 2918 sayılı Karayolları Trafik Kanunu, 3348 sayılı Ulaştırma Bakanlığının Teşkilat ve Görevlerine İlişkin Kanun, 4628 sayılı EPDK ve bağlı lisans sözleşme ve şartnameleri, 4646 sayılı Doğalgaz Piyasası Düzenleme kanunu ve bağlı sözleşme ve şartnameleri, 5539 sayılı Karayolları Genel Müdürlüğü Kuruluş ve Görevleri Kanunu, 5809 sayılı Elektronik Haberleşme Kanunu, Anayasanın 124/1 maddesi ve konu ile ilgili diğer mevzuatlar.

Toplantıya Katılmayan Üye ve Temsilciler:, İznik Belediye Başkanlığı temsilcisi, Orhaneli Belediye Başkanlığı temsilcisi, Harmancık Belediyesi Başkanlığı temsilcisi, Kestel Belediyesi temsilcisi, M.Kemal Paşa Belediye Başkanlığı temsilcisi, Büyükorhan Belediye Başkanlığı temsilcisi, Keles Belediye Başkanlığı temsilcisi, Fen İşleri Dairesi başkanlığı temsilcisi, Uludağ EDAŞ temsilcisi, HKMO Bursa Şube Başkanlığı, Elektrik Mühendisleri odası temsilcisi Türk Telekom İnternational temsilcisi, Jeotermal A.Ş. temsilcisi, D.S.İ. 1. Bölge Müdürlüğü, İller Bankası 2. Bölge Müdürlüğü, İl Çevre ve Orman Müdürlüğü, T.C.K. 14.Bölge Müdürlüğü, Aksa Gemlik Gaz Dağıtım A.Ş. temsilcisi, AVEA Genel Müdürlüğü, Ulaştırma Bölge Müdürlüğü temsilcisi, BOTAŞ temsilcisi, TCDD İşletmesi Genel Müdürlüğü, İMO Bursa Şube Başkanlığı, Mimarlar Odası Bursa Şube Başkanlığı, Şehir Plancıları Odası Bursa Şube Başkanlığı,.

Kararın Metni

kolaylaştırılması gerektiğini açıklamıştır.

Toplantı başkanı sayın Seyfettin AVŞAR bu konuda Çevre Koruma Şube Müdürlüğü ile AYKOME Şube Müdürlüğünce bir çalışma yapılmasını ilgili birimlerden istemiştir.

3. GÜNDEM: 30783 sayı ve 23.02.2015 tarihli Çevre Kontrol Şube Müdürlüğünün yazısında belirtilmiş olan; Nilüfer İlçesi, Akçalar mahallesi, Kestel İlçesi, Erdoğan mahallesi, Mudanya İlçesi, Altıntaş mahallesindeki hafriyat döküm sahalarına 02.02.2015 tarihi itibari hafriyat dökümünün yapılabileceği konusunun görüşülmesi.

KARAR: Gündem Maddesinin Altyapı Koordinasyon Genel Kurulu'nda görüşülmesi sonucunda;

Nilüfer İlçesi, Akçalar mahallesi, Kestel İlçesi, Erdoğan mahallesi, Mudanya İlçesi, Altıntaş mahallesindeki hafriyat döküm sahalarına 02.02.2015 tarihi itibari hafriyat dökümünün yapılabileceği konusunda AYKOME Genel Kurul üyelerine bilgi verilmiştir.

Mudanya Belediyesi temsilcisi ALTINTAŞ döküm sahasında kamyonların çok uzun süre sıra beklediğini belirtip bu konuda döküm sahalarının denetlenmesini istemiştir.

Toplantı başkanı sayın Seyfettin AVŞAR Çevre Koruma ve Kontrol Dairesi Başkanlığı yetkililerinin yerinde inceleme yapıp sorunun iyileştirilmesi yönünde çalışma yapmalarını istemiştir.

4. GÜNDEM: Altyapı kurumları tarafından yapılan kazı çalışmalarının üst kaplamalarının hava şartlarından dolayı yapılamadığı gelen şikayetler ve tespitler sonucunda görülmüştür. Tüm altyapı kurumlarının yaptıkları kazıları geriye dönük olarak kontrol ettirip çöken kazlarının asfalt kaplama yapılıncaya kadar dolgu takviyelerinin yapılması konusunun görüşülmesi.

KARAR: Gündem Maddesinin Altyapı Koordinasyon Genel Kurulu'nda görüşülmesi sonucunda;

Altyapı kurumları tarafından yapılan kazı çalışmalarının üst kaplamalarının hava şartlarından dolayı yapılamadığından, acil olarak tüm altyapı kurumlarının yaptıkları kazıları geriye dönük olarak kontrol ettirip çöken kazlarının asfalt kaplama yapılıncaya kadar dolgu takviyelerinin yapılmasına oy birliği ile karar verilmiştir.

Toplantı başkanı sayın Seyfettin AVŞAR kurumların yapacağı kontrollerde aidiyet duygusunun ön

DÜZENLEYEN		ONAYLAYAN	
Ferit ÇAM Altyapı Koor. Şube Müd. V.	A. Fehmi ÖKTEN Ulaşım Dairesi Başkanı	Mustafa ALTIN Genel Sekreter Yrd.	Seyfettin AVŞAR Genel Sekreter

Altyapı Koor. Genel Kurulu Bursa Büyükşehir Belediyesi Genel Sekreterİ SYN Seyfettin AVŞAR Başkanlığında 04.03.2015 saat 10.00 da;

Büyükşehir Belediye Başkanını temsilen Genel Sekreter Yard. Mustafa ALTIN; Ulaşım Dairesi Başkanı, AYKOME Şube Müdür V, Çevre Koruma ve Kontrol Dairesi Başkanlığı temsilcisi, UKOME Şube Müdür V., Bilgi İşlem Dairesi Başkanlığı temsilcisi, İmar ve Şehircilik Dairesi Başkanlığı temsilcisi, Yıldırım Belediye Başkanlığı temsilcisi, Nilüfer Belediye Başkanlığı temsilcisi, Osmangazi Belediye Başkanlığı temsilcisi, Gemlik Belediye Başkanlığı temsilcisi, İnegöl Belediyesi Başkanlığı temsilcisi, Gürsu Belediye Başkanlığı temsilcisi, Mudanya Belediye Başkanlığı temsilcisi, Karacabey Belediye Başkanlığı temsilcisi, Yenişehir Belediye Başkanlığı temsilcisi, Orhangazi Belediye Başkanlığı temsilcisi, Vodafone İletişim Hiz. A.Ş. temsilcisi, BUSKİ temsilcileri, Türk Telekomünikasyon A.Ş. temsilcisi, Superonline A.Ş. temsilcisi, Bursagaz A.Ş. temsilcisi, TÜRKSAT A.Ş temsilcisi, İngaz temsilcisi, MSB Balıkesir İnş.Emlk temsilcisi, TEİAŞ temsilcisi, TURKCELL A.Ş. temsilcisi, Aksa M.Kemal Paşa-Karacabey- Susurluk Gaz Dağıtım A.Ş. temsilcisi, Emniyet Müdürlüğü temsilcisi, TMMOB MMO Bursa Şubesi temsilcisi, Uludağ Üniversitesi temsilcisi ile gündemindeki konuları görüşmek üzere toplandı.

İlgili Mevzuat Hükümleri:

2464 sayılı Belediye Gelirleri Kanunu, 5393 sayılı Belediye Kanunu, 5216 sayılı Büyükşehir Belediyesi Kanunu, Büyükşehir Belediyeleri Koordinasyon Merkezleri Yönetmeliği, 2918 sayılı Karayolları Trafik Kanunu, 3348 sayılı Ulaştırma Bakanlığının Teşkilat ve Görevlerine İlişkin Kanun, 4628 sayılı EPDK ve bağlı lisans sözleşme ve şartnameleri, 4646 sayılı Doğalgaz Piyasası Düzenleme kanunu ve bağlı sözleşme ve şartnameleri, 5539 sayılı Karayolları Genel Müdürlüğü Kuruluş ve Görevleri Kanunu, 5809 sayılı Elektronik Haberleşme Kanunu, Anayasanın 124/1 maddesi ve konu ile ilgili diğer mevzuatlar.

Toplantıya Katılmayan Üye ve Temsilciler:, İznik Belediye Başkanlığı temsilcisi, Orhaneli Belediye Başkanlığı temsilcisi, Harmancık Belediyesi Başkanlığı temsilcisi, Kestel Belediyesi temsilcisi, M.Kemal Paşa Belediye Başkanlığı temsilcisi, Büyükorhan Belediye Başkanlığı temsilcisi, Keles Belediye Başkanlığı temsilcisi, Fen İşleri Dairesi başkanlığı temsilcisi, Uludağ EDAŞ temsilcisi, HKMO Bursa Şube Başkanlığı, Elektrik Mühendisleri odası temsilcisi Türk Telekom İnternational temsilcisi, Jeotermal A.Ş. temsilcisi, D.S.İ. 1. Bölge Müdürlüğü, İller Bankası 2. Bölge Müdürlüğü, İl Çevre ve Orman Müdürlüğü, T.C.K. 14.Bölge Müdürlüğü, Aksa Gemlik Gaz Dağıtım A.Ş. temsilcisi, AVEA Genel Müdürlüğü, Ulaştırma Bölge Müdürlüğü temsilcisi, BOTAŞ temsilcisi, TCDD İşletmesi Genel Müdürlüğü, İMO Bursa Şube Başkanlığı, Mimarlar Odası Bursa Şube Başkanlığı, Şehir Plancıları Odası Bursa Şube Başkanlığı,.

Kararın Metni

planda tutulması gerektiği, gelecek cezalar ile kurumların itibarsızlaştırılmaması için kontrollerin zamanında ve titizlikle yapılması gerektiğini belirtmiştir. Amacın yapılan denetimlerde caydırıcılığı arttırmak, uygunsuzlukları ortadan kaldırmak için gerekli önemin verilmesini sağlamak olduğu için AYKOME Ceza Yönetmeliğinde yer alan denetimler sonucu belirlenen uygun olmayan çalışmalardaki zemin tahrip bedelinin beş (5) katı olan ceza tutarının on (10) katı olarak alınması yönünde yönetmelikte değişiklik yapılması gerektiğini belirtmiş, bu yönde yönetmelik revizyonu yapılarak Büyükşehir Meclisinin onayına sunulmasını istemiştir.

5. GÜNDEM: 206852 sayı ve 02.12.2014 tarihli Türkiye Elektrik İletim A.Ş. Genel Müdürlüğünün yazısında belirtilmiş olan; Bursa Sanayi TM ile Beşevler TM arasında yaklaşık 3.7 km uzunluğundaki hattın yeraltına alınması kapsamında TEİAŞ yetkilileri tarafından Genel Kurul Üyelerine sunum yapılması.

KARAR: Gündem Maddesinin Altyapı Koordinasyon Genel Kurulu'nda görüşülmesi sonucunda;

TEİAŞ yetkilileri tarafından Genel Kurul Üyelerine sunun yapılarak bilgilendirme yapılmıştır. Altyapı Kurumları çalışma yapılacak güzergah ile ilgili görüşlerini ve mevcut durum bilgilerini 16.03.2015 tarihine kadar TEİAŞ Bursa Şubesine ve AYKOME Şube Müdürlüğüne göndermelerine oy birliği ile karar verilmiştir.

6. GÜNDEM: Genel Kurul Üyelerinin genel konularda görüşlerinin alınması.

a) Bursagaz A.Ş. temsilcisi altyapı çalışmaları hakkında gündem harici konuşmak üzere söz istemiştir.

Bursagaz temsilcisi tarafından 2014 yılında doğalgaz hatlarına toplam 400 adet hasar verildiği, bu hasarların 200 adedinin Bursagazın bilgisi olmadan ruhsatsız yapılan kazılardan kaynaklandığı bilgisini verip, Altyapı Kurumlarının yapacakları kazıları (acil arıza kazıları dahil) günlük olarak AYKOME Şube Müdürlüğüne ve diğer altyapı kurumlarına bildirmeleri gerektiğini belirtmiştir.

Bursa Büyükşehir Belediyesi tarafından acil arıza ve günlük çalışma bildirimleri için iletişimi hızlandıracak bir sistem kurulmasına oy birliği ile karar verilmiştir.

DÜZENLEYEN		ONAYLAYAN	
Ferit ÇAM Altyapı Koor. Şube Müd. V.	A. Fehmi ÖKTEN Ulaşım Dairesi Başkanı	Mustafa ALTIN Genel Sekreter Yrd.	Seyfettin AVŞAR Genel Sekreter

Altyapı Koor. Genel Kurulu Bursa Büyükşehir Belediyesi Genel Sekreteri SYN Seyfettin AVŞAR Başkanlığında 04.03.2015 saat 10.00 da;

Büyükşehir Belediye Başkanını temsilen Genel Sekreter Yard. Mustafa ALTIN; Ulaşım Dairesi Başkanı, AYKOME Şube Müdür V, Çevre Koruma ve Kontrol Dairesi Başkanlığı temsilcisi, UKOME Şube Müdür V., Bilgi İşlem Dairesi Başkanlığı temsilcisi, İmar ve Şehircilik Dairesi Başkanlığı temsilcisi, Yıldırım Belediye Başkanlığı temsilcisi, Nilüfer Belediye Başkanlığı temsilcisi, Osmangazi Belediye Başkanlığı temsilcisi, Gemlik Belediye Başkanlığı temsilcisi, İnegöl Belediyesi Başkanlığı temsilcisi, Gürsu Belediye Başkanlığı temsilcisi, Mudanya Belediye Başkanlığı temsilcisi, Karacabey Belediye Başkanlığı temsilcisi, Yenişehir Belediye Başkanlığı temsilcisi, Orhangazi Belediye Başkanlığı temsilcisi, Vodafone İletişim Hiz. A.Ş. temsilcisi, BUSKİ temsilcileri, Türk Telekomünikasyon A.Ş. temsilcisi, Superonline A.Ş. temsilcisi, Bursagaz A.Ş. temsilcisi, TÜRKSAT A.Ş temsilcisi, İngaz temsilcisi, MSB Balıkesir İnş.Emlk temsilcisi, TEİAŞ temsilcisi, TURKCELL A.Ş. temsilcisi, Aksa M.Kemal Paşa-Karacabey- Susurluk Gaz Dağıtım A.Ş. temsilcisi, Emniyet Müdürlüğü temsilcisi, TMMOB MMO Bursa Şubesi temsilcisi, Uludağ Üniversitesi temsilcisi ile gündemindeki konuları görüşmek üzere toplandı.

İlgili Mevzuat Hükümleri:

2464 sayılı Belediye Gelirleri Kanunu, 5393 sayılı Belediye Kanunu, 5216 sayılı Büyükşehir Belediyesi Kanunu, Büyükşehir Belediyeleri Koordinasyon Merkezleri Yönetmeliği, 2918 sayılı Karayolları Trafik Kanunu, 3348 sayılı Ulaştırma Bakanlığının Teşkilat ve Görevlerine İlişkin Kanun, 4628 sayılı EPDK ve bağlı lisans sözleşme ve şartnameleri, 4646 sayılı Doğalgaz Piyasası Düzenleme kanunu ve bağlı sözleşme ve şartnameleri, 5539 sayılı Karayolları Genel Müdürlüğü Kuruluş ve Görevleri Kanunu, 5809 sayılı Elektronik Haberleşme Kanunu, Anayasanın 124/1 maddesi ve konu ile ilgili diğer mevzuatlar.

Toplantıya Katılmayan Üye ve Temsilciler:, İznik Belediye Başkanlığı temsilcisi, Orhaneli Belediye Başkanlığı temsilcisi, Harmancık Belediyesi Başkanlığı temsilcisi, Kestel Belediyesi temsilcisi, M.Kemal Paşa Belediye Başkanlığı temsilcisi, Büyükorhan Belediye Başkanlığı temsilcisi, Keles Belediye Başkanlığı temsilcisi, Fen İşleri Dairesi başkanlığı temsilcisi, Uludağ EDAŞ temsilcisi, HKMO Bursa Şube Başkanlığı, Elektrik Mühendisleri odası temsilcisi Türk Telekom İnternational temsilcisi, Jeotermal A.Ş. temsilcisi, D.S.İ. 1. Bölge Müdürlüğü, İller Bankası 2. Bölge Müdürlüğü, İl Çevre ve Orman Müdürlüğü, T.C.K. 14.Bölge Müdürlüğü, Aksa Gemlik Gaz Dağıtım A.Ş. temsilcisi, AVEA Genel Müdürlüğü, Ulaştırma Bölge Müdürlüğü temsilcisi, BOTAŞ temsilcisi, TCDD İşletmesi Genel Müdürlüğü, İMO Bursa Şube Başkanlığı, Mimarlar Odası Bursa Şube Başkanlığı, Şehir Plancıları Odası Bursa Şube Başkanlığı,.

Kararın Metni

Ayrıca 04.02.2015 tarihli Genel Kurul Toplantısında da görüşülüp kararı alınan Bursagaz bilgilendirme eğitiminin tüm kurumları da kapsayacak şekilde genişletilerek AYKOME Şube Müdürlüğü bünyesinde Altyapı Kurumlarının ilgili uygulayıcı birimleri ile yöneticilerini de kapsayacak şekilde Mart Ayı içerisinde yapılmasına oy birliği ile karar verilmiştir.

b) Trafik Şube Müdürlüğünün yapacağı kazılar hakkındaki yazısının gündem harici konuşulması talep edilmiştir.

Trafik Şube Müdürlüğü tarafından yazılan 24.02.2015 tarih ve 31774 sayılı yazıda belirtilen noktalardaki trafik lambaları için yapılacak olan bağlantı kazıları harita üzerinde sunumu yapılmış, bu adreslerde hattı olan kurumların Trafik Şube Müdürlüğüne bilgi vermelerine oy birliği ile karar verilmiştir.

c) Yolçatı Köyü asfalt çalışmaları hakkında gündem harici konuşma talep edilmiştir.

Doğanköy - Yolçatı Köyü arasında Yol İşleri Şube Müdürlüğü tarafından asfalt kaplama çalışmalarına başlandığı ve Bursagazında Yolçatı Köyü içerisindeki doğalgaz çalışmalarının tamamlandığı asfalt kaplama tamirat çalışmalarına başladığı bilgisi Genel Kurul Üyelerine verilmiştir. BUSKİ Genel Müdürlüğü de çalışmalarını tamamladığını belirtip asfalt kaplama tamiratlarına başlanacağını belirtmiştir.

Önceki Genel Kurul Toplantılarında alınan karar gereğince Yolçatı Köyü içerisinde asfalt kaplama çalışmaları tamamlandıktan sonra hiçbir altyapı kurumuna kazı izni verilmeyecektir. Bu konuda altyapı kurumları bilgilendirilmiştir.

d) Genel Sekreter Yardımcısı Mustafa ALTIN Kent Meydanı – Yalova Yolu T2 Tramvay hattı yapım çalışmaları hakkında gündem harici konuşmak üzere söz istemiştir.

Kent Meydanı – Yalova Yolu T2 Tramvay Hattı çalışmalarına 2015 yılının ilk 6 ayı içerisinde başlanacağı bildirilmiştir. Kent estetiği için Yalova Yolu üzerindeki havai elektrik hatlarının Uludağ Elektrik Dağıtım A.Ş. tarafından yeraltına alınması, yol boyunca cadde güzergahının da iyileştirilmesi için çalışma yapılması gerektiğini belirtip bu konuda UEDAŞ'ın çalışma başlatmasını istemiştir. UEDAŞ temsilcisi toplantıya katılmadığı için talep AYKOME Şube Müdürlüğü tarafından UEDAŞ'a iletilecektir.

Toplantı başkanı sayın Seyfettin AVŞAR AYKOME Genel Kurul Toplantılarına kurum ve

DÜZENLEYEN		ONAYLAYAN	
Ferit ÇAM Altyapı Koor. Şube Müd. V.	A. Fehmi ÖKTEN Ulaşım Dairesi Başkanı	Mustafa ALTIN Genel Sekreter Yrd.	Seyfettin AVŞAR Genel Sekreter

	BURSA BÜYÜKŞEHİR BELEDİYE BAŞKANLIĞI ALTYAPI KOORDİNASYON ŞUBE MÜDÜRLÜĞÜ ALTYAPI KOORDİNASYON GENEL KURUL KARARI İlgi: 2015/03 sayılı gündem	Toplantı Tarihi: 04.03. 2015 Toplantı No: 2015 / 03 Karar Sayfa No: 5 / 5

Altyapı Koor. Genel Kurulu Bursa Büyükşehir Belediyesi Genel Sekreterİ SYN Seyfettin AVŞAR Başkanlığında 04.03.2015 saat 10.00 da;

Büyükşehir Belediye Başkanını temsilen Genel Sekreter Yard. Mustafa ALTIN; Ulaşım Dairesi Başkanı, AYKOME Şube Müdür V, Çevre Koruma ve Kontrol Dairesi Başkanlığı temsilcisi, UKOME Şube Müdür V., Bilgi İşlem Dairesi Başkanlığı temsilcisi, İmar ve Şehircilik Dairesi Başkanlığı temsilcisi, Yıldırım Belediye Başkanlığı temsilcisi, Nilüfer Belediye Başkanlığı temsilcisi, Osmangazi Belediye Başkanlığı temsilcisi, Gemlik Belediye Başkanlığı temsilcisi, İnegöl Belediyesi Başkanlığı temsilcisi, Gürsu Belediye Başkanlığı temsilcisi, Mudanya Belediye Başkanlığı temsilcisi, Karacabey Belediye Başkanlığı temsilcisi, Yenişehir Belediye Başkanlığı temsilcisi, Orhangazi Belediye Başkanlığı temsilcisi, Vodafone İletişim Hiz. A.Ş. temsilcisi, BUSKİ temsilcileri, Türk Telekomünikasyon A.Ş. temsilcisi, Superonline A.Ş. temsilcisi, Bursagaz A.Ş. temsilcisi, TÜRKSAT A.Ş temsilcisi, İngaz temsilcisi, MSB Balıkesir İnş.Emlk temsilcisi, TEİAŞ temsilcisi, TURKCELL A.Ş. temsilcisi, Aksa M.Kemal Paşa-Karacabey- Susurluk Gaz Dağıtım A.Ş. temsilcisi, Emniyet Müdürlüğü temsilcisi, TMMOB MMO Bursa Şubesi temsilcisi, Uludağ Üniversitesi temsilcisi ile gündemindeki konuları görüşmek üzere toplandı.

İlgili Mevzuat Hükümleri:

2464 sayılı Belediye Gelirleri Kanunu, 5393 sayılı Belediye Kanunu, 5216 sayılı Büyükşehir Belediyesi Kanunu, Büyükşehir Belediyeleri Koordinasyon Merkezleri Yönetmeliği, 2918 sayılı Karayolları Trafik Kanunu, 3348 sayılı Ulaştırma Bakanlığının Teşkilat ve Görevlerine İlişkin Kanun, 4628 sayılı EPDK ve bağlı lisans sözleşme ve şartnameleri, 4646 sayılı Doğalgaz Piyasası Düzenleme kanunu ve bağlı sözleşme ve şartnameleri, 5539 sayılı Karayolları Genel Müdürlüğü Kuruluş ve Görevleri Kanunu, 5809 sayılı Elektronik Haberleşme Kanunu, Anayasanın 124/1 maddesi ve konu ile ilgili diğer mevzuatlar.

Toplantıya Katılmayan Üye ve Temsilciler:, İznik Belediye Başkanlığı temsilcisi, Orhaneli Belediye Başkanlığı temsilcisi, Harmancık Belediyesi Başkanlığı temsilcisi, Kestel Belediyesi temsilcisi, M.Kemal Paşa Belediye Başkanlığı temsilcisi, Büyükorhan Belediye Başkanlığı temsilcisi, Keles Belediye Başkanlığı temsilcisi, Fen İşleri Dairesi başkanlığı temsilcisi, Uludağ EDAŞ temsilcisi, HKMO Bursa Şube Başkanlığı, Elektrik Mühendisleri odası temsilcisi Türk Telekom İnternational temsilcisi, Jeotermal A.Ş. temsilcisi, D.S.İ. 1. Bölge Müdürlüğü, İller Bankası 2. Bölge Müdürlüğü, İl Çevre ve Orman Müdürlüğü, T.C.K. 14.Bölge Müdürlüğü, Aksa Gemlik Gaz Dağıtım A.Ş. temsilcisi, AVEA Genel Müdürlüğü, Ulaştırma Bölge Müdürlüğü temsilcisi, BOTAŞ temsilcisi, TCDD İşletmesi Genel Müdürlüğü, İMO Bursa Şube Başkanlığı, Mimarlar Odası Bursa Şube Başkanlığı, Şehir Plancıları Odası Bursa Şube Başkanlığı,.

Kararın Metni

kuruluş temsilcilerinin gerekli önemi vermeleri gerektiğini belirtip katılmayan kurum üyelerinin taleplerinin gündemde görüşülmeyeceği ve bu konuda gerekli yaptırımların uygulanması gerektiğini belirtip katılmayan kurum üyelerinin kurumlara bildirilmesini istemiştir. Tüm kurum üyeleri toplantılara üst düzeyde katılım yaptıklarından kurumların bu konuda titizlik göstermeleri gerektiği bir kez daha hatırlatılmıştır.

7. GÜNDEM: Gelecek toplantının 01.04.2015 tarihinde aynı yer de saat 10:00 da yapılması.

KARAR: Gündem Maddesinin Altyapı Koordinasyon Genel Kurulu'nda görüşülmesi sonucunda;

Gelecek toplantının 01.04.2015 tarihinde **Merinos Atatürk Kongre ve Kültür Merkezinde ve saat 10:00 da yapılmasına** ve toplantıya AYKOME Yönetmeliğine göre ilgili kurum ve kuruluşların üst düzey yöneticilerinden asli ve sürekli üye (en az müdür seviyesinde)olarak katılımın sağlanmasına karar verildi.

Toplantıda alınan tüm kararlar mevcudun oy birliği ile kabul edilip imza altına alınmıştır.

DÜZENLEYEN		ONAYLAYAN	
Ferit ÇAM Altyapı Koor. Şube Müd. V.	A. Fehmi ÖKTEN Ulaşım Dairesi Başkanı	Mustafa ALTIN Genel Sekreter Yrd.	Seyfettin AVŞAR Genel Sekreter

ULAŞIM DAİRESİ BAŞKANLIĞI ALTYAPI KOORDİNASYON ŞUBE MÜDÜRLÜĞÜ	BURSA BÜYÜKŞEHİR BELEDİYE BAŞKANLIĞI ALTYAPI KOORDİNASYON ŞUBE MD. ALTYAPI KOOR.GENEL KURUL KARARI	İMZA 1.sayfa NO : 2015/ 03 TARİH : 04.03.2015

Altyapı Koordinasyon Genel Kurulu Bursa Büyükşehir Belediyesi Genel Sekreter Seyfettin AVŞAR Başkanlığında 04.03.2015 gün ve saat 10.00 da gündemindeki konuları görüşmek üzere toplandı.

OTURUM BAŞKANI
Seyfettin AVŞAR
Genel Sekreter
(İMZA)

Mustafa ALTIN
Genel Sekreter Yardımcısı
(IMZA)

A.Fehmi ÖKTEN
Ulaşım Dairesi Dairesi Başkanı
(İMZA)

Güngör GÜLENÇ
BUSKİ Genel Müd.Yrd. (İMZA)

C.Serdar SÖNMEZ
M.M.O. adına (İMZA)

Abdurrahman GÜNEY
Orhangazi Bel.Bşk.adına
(İMZA)

Adem YAZICIOĞLU
MSB Balıkesir İnş.Emlak. adına
(İMZA)

Nalan ÜNAL
Nilüfer Bel. adına
(İMZA)

Aydın TOPRAK
Karacabey Bel.Bşk. adına
(İMZA)

Yasemin Işık UYSAL
Osmangazi Bel.Bşk. adına
(İMZA)

Rıdvan ÇAKMAK
Gemlik Bel.Bşk. adına
(İMZA)

Necmi KARACA
Gürsu Bel.Bşk. adına
(İMZA)

Erkan KARADENİZ
Superonline adına
(IMZA)

Mesut POLAT
TURKCELL adına
(İMZA)

Selahattin DİNÇ
Ulaşım Koor.Şb.Md.adına
(İMZA)

Kemal ALİOĞLU
Bilgi İşlem Dai.Bşk. adına
(IMZA)

Özkan BEYSÜLEN
TÜRK TELEKOM A.Ş. adına
(IMZA)

Zafer GİRGİN
TEİAŞ adına
(IMZA)

M.Ali ÜNLÜ
Çev.Kor.Kont.Dai.Bşk. adına
(İMZA)

Uğur GÜL
İNGAZ adına
(IMZA)

Serkan BİRCAN
TÜRKSAT A.Ş. adına
(IMZA)

Durul TEKİN
Aksa M.K.Paşa-Susur-K.Bey adına
(IMZA)

Canan GÜRKAN
BUSKİ adına
(İMZA)

M.Mustafa KISACIK
BURSAGAZ A.Ş. adına
(İMZA)

Adnan SAĞLAM
Mudanya Bel.Bşk. adına
(İMZA)

Ömer SEVİNÇ
Vodafone A.Ş. adına
(İMZA)

Metin GEMİCİ
İl Emniyet Müd. adına
(İMZA)

Mesut EMİRLİ
İnegöl Bel.Bşk. adına
(IMZA)

Jülide BAKIR
İmar Şehir.Dai.Bşk. adına
(IMZA)

Zekai DÜNDAR
Yenişehir Bel.Bşk. adına
(IMZA)

Murat GÜNDOĞDU
Yıldırım Bel.Bşk. adına
(IMZA)

ASLININ AYNIDIR
Mehmet KAPTAN
ALTYAPI KOOR. ŞB. MD. V.


KANUNİ CD.
TRAFİK LAMBA
KAZISI YILDIRIM
Eflatun Sk
Çeşme Sk
Gumuş Sokak (Gumuş Sk)
4 Mutlu Sokak (Mutlu Sk)
Temiz Sk
Elmas Sk
Badem Sk
4 Menekşe Sokak (Menekşe Sk)


YOL İŞLERİ ŞB. MD. TAR
ASFALT KAPLAMA YAPIL
GÜZERGAH
2 Sokak (Seymen Sk)
1 Aydoğdu Sokak (Aydoğdu Sk)
8 Aydın Sokak (Aydın Sk)
2 Adil Sokak (Adil Sk)
Akman Sk
Güzel Sk
Alaçam Sk
Çalışkaner Sk


YILDIRIM
Sultan Mehmet Cd
2 Atlas Sokak (Atlas
Teyyar
Mümtaz Sk
2 Fırat Sokak (Fırat Sk)
Davutkadı Caddesi (Çakmak Cd)
1 Dutlu Sokak (Dutlu Sk)
3 Ara'k Sok
Incirli Cd


Teyyareci Mehmet Ali Cd
Karacabey Sk
Güyazı Sk
Bayduz Ck
4 Taşlı Sokak (Taşlı Sk)
Balcı Sk
Taşlı Ck
YYARECİ
EHMET ALİ CD.
RAFİK LAMBA
AZISI YILDIRIM

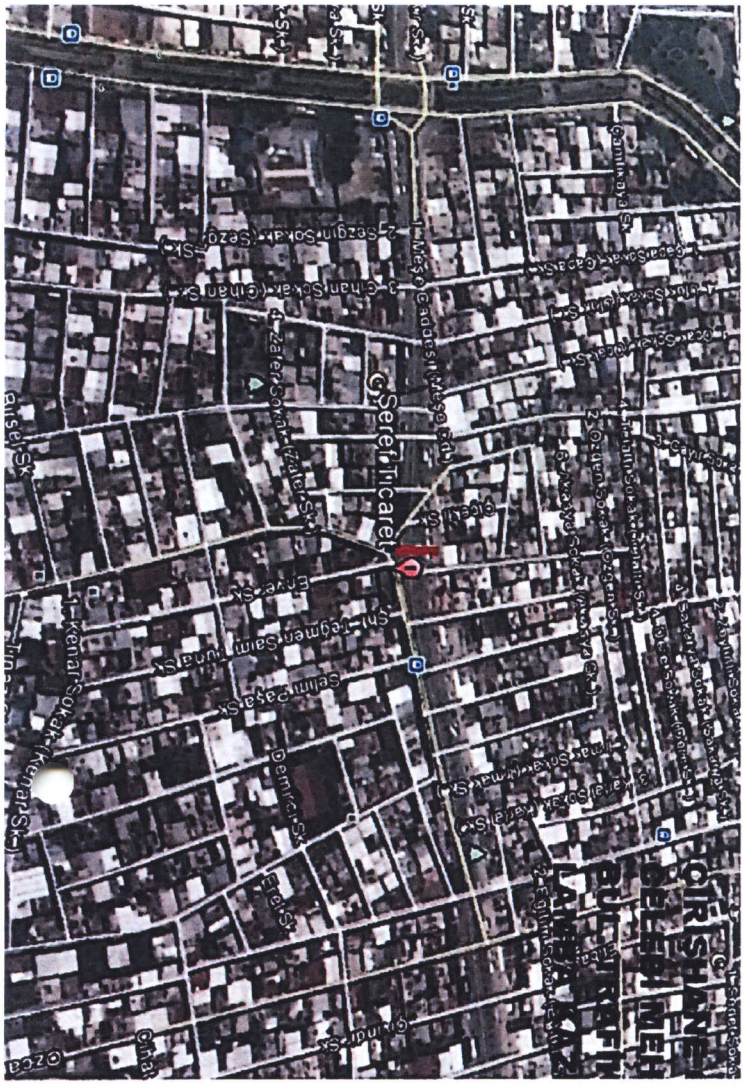
Çınar Sk
Çınar Sk
Çınar Sk


YOL İŞLERİ ŞB. MD.
TARAFINDAN ASFALT
KAPLAMA YAPILACAK
GÜZERGAH
238-Sk
237-Sk
236-Sk
235-Sk
234-Sk
233-Sk
Altınşehir Mahallesi Muhtarlığı
229-Sk
228-Sk
227-Sk
226-Sk
230-Sk
220-Sk
219-Sk
Çetin Emeç Cd
Hipodrom
Altınşehir Mh.
© 2015 Basarsoft
Image © 2015 DigitalGlobe


YOL İŞLERİ ŞB. MD.
TARAFINDAN
ASFALT
YAPILACAK
GÜZERGAH


YOL İŞLERİ ŞB. MD.
TARAFINDAN
ASFALT
YAPILACAK
GÜZERGAH
Veyselkarani Mh


MD. TARAFINDAN
ASFALT
YAPILACAK
GÜZERGAH
Yunuseli Mh.
© 2015 Basarsoft


27/02/2015 13:39


27/02/2015 13:34

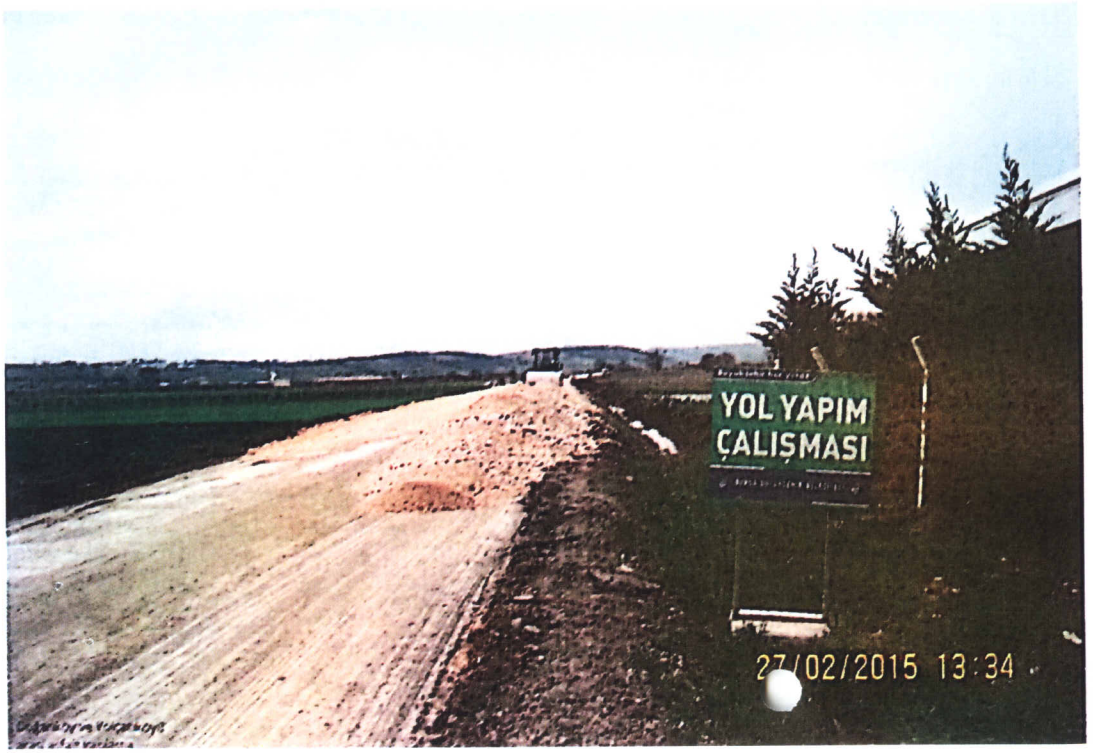
YOL YAPIM
ÇALIŞMASI
27/02/2015 13:34


27/02/2015 13:38

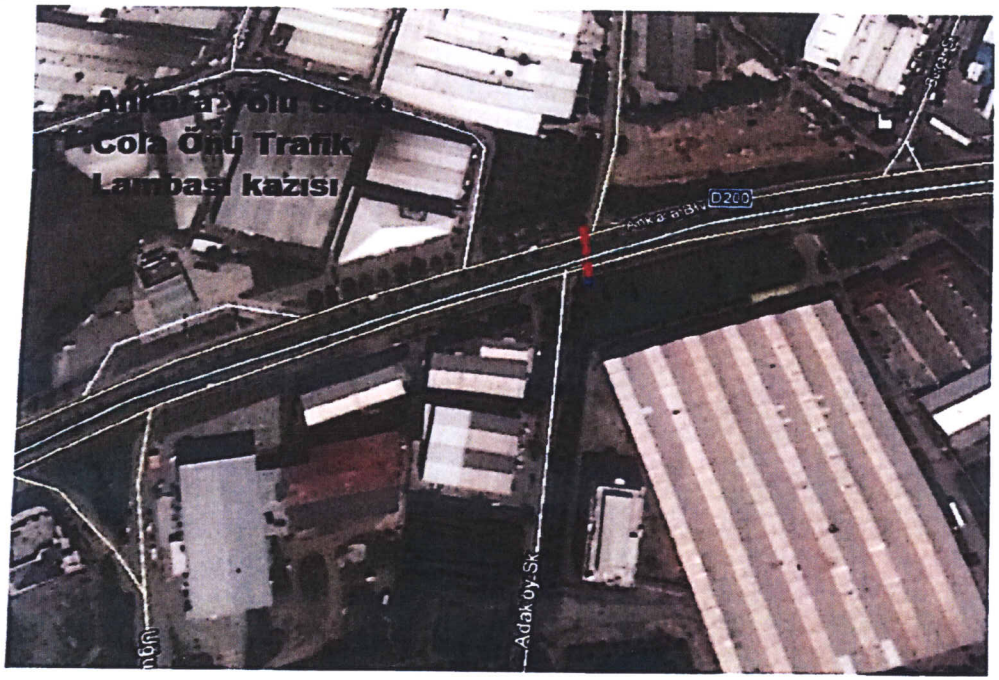
Okulu Önü Trafik
Lambası kazısı
D200
Adak Öy. Sk.

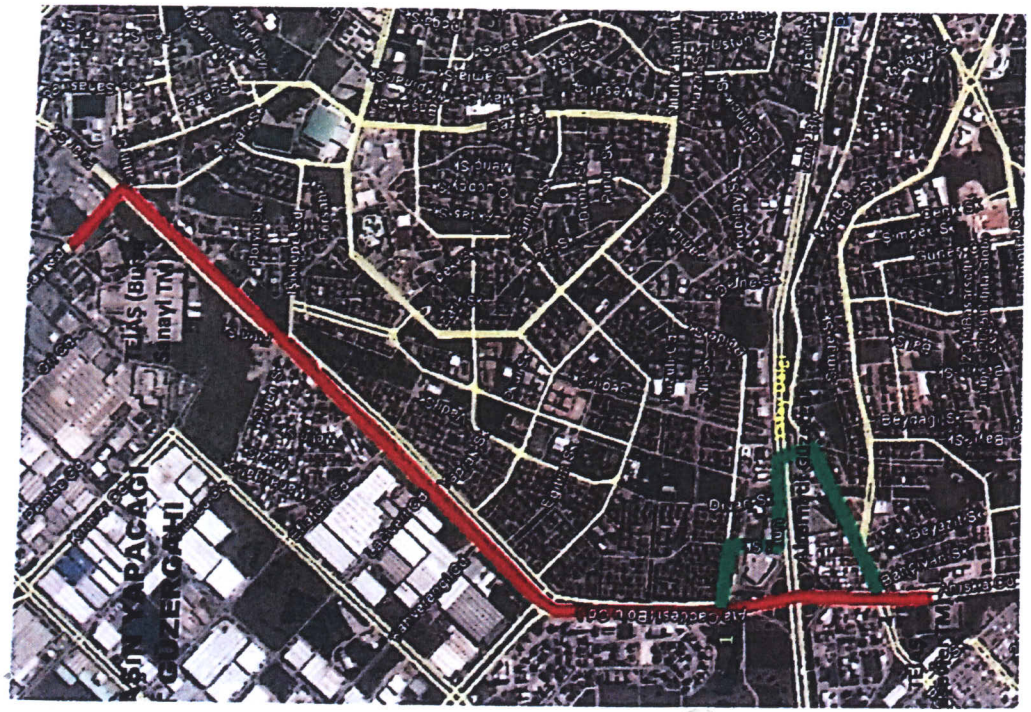

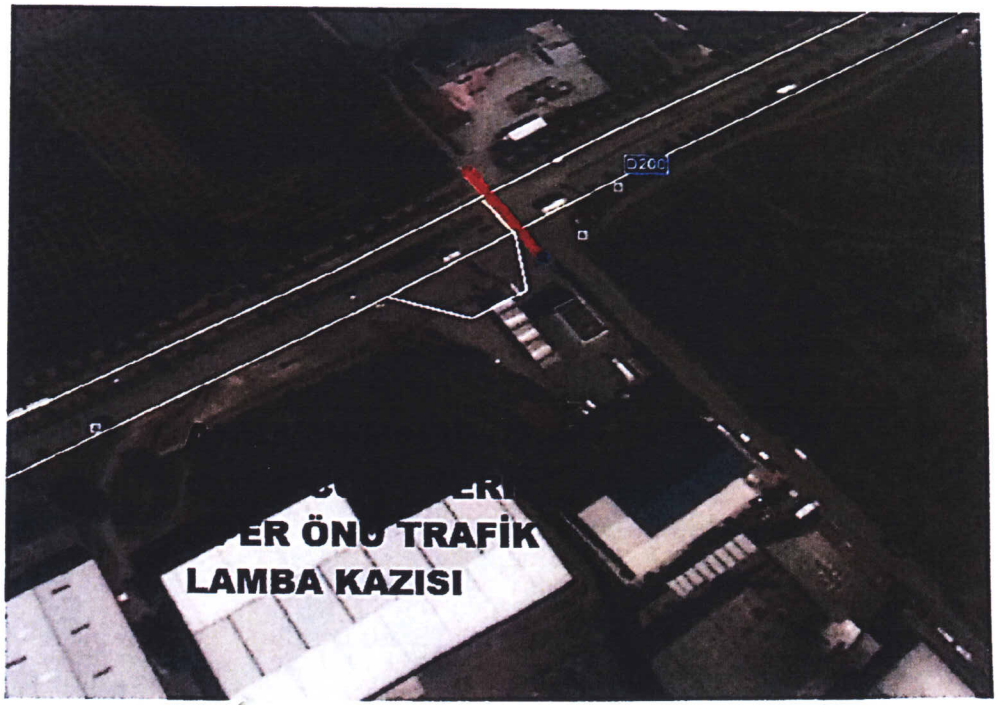
D200
LAMBA KAZISI