BURSA İLİ İNEGÖL İLÇESİ TEKKE MAHALLESİ,
115 ADA 118 PARSELE İLİŞKİN
ENERJİ ÜRETİM ALANI AMAÇLI
1/5000 ÖLÇEKLİ NAZIM İMAR PLANI

H23D14D	H23D14C

ÖLÇEK: 1/5000

Dosya No: PİN:	Bursa Büyükşehir Belediye Meclisi'nin ...../...../..... tarih ve ..... sayılı kararı ile onaylanmıştır.

Mustafa BOZBEY
Büyükşehir Belediye Başkanı

GÖSTERİM

SINIRLAR

PLAN ONAMA SINIRI

JEOLOJİK-JEOTEKNİK ETÜT SINIRI

MÜLKİYET SINIRI

KUZEY
KB KD
BATI DOĞU
GB GD
GÜNEY
ÖLÇEK 1/5000

JEOLOJİK YAPI

Ö.A-2.1 — ÖNLEMLİ ALANLAR-2.1
(ÖNLEM ALINABİLECEK NİTELİKTE STABİLİTE SORUNLU ALANLAR)

ÖNLEMLİ ALAN

ENERJİ ÜRETİM-DAĞITIM VE DEPOLAMA

ENERJİ ÜRETİM ALANI

KENTSEL TEKNİK ALTYAPI

10 — TAŞIT YOLU

PLAN HÜKÜMLERİ

1) 3194 SAYILI İMAR KANUNU, YÖNETMELİKLERİ VE İLGİLİ DİĞER MEVZUAT HÜKÜMLERİNE UYULMASI ZORUNLUDUR.
2) UYGULAMA AŞAMASINDA 1/1.000 ÖLÇEKLİ UYGULAMA İMAR PLANINDA BELİRTİLEN HUSUSLARA UYULACAKTIR.

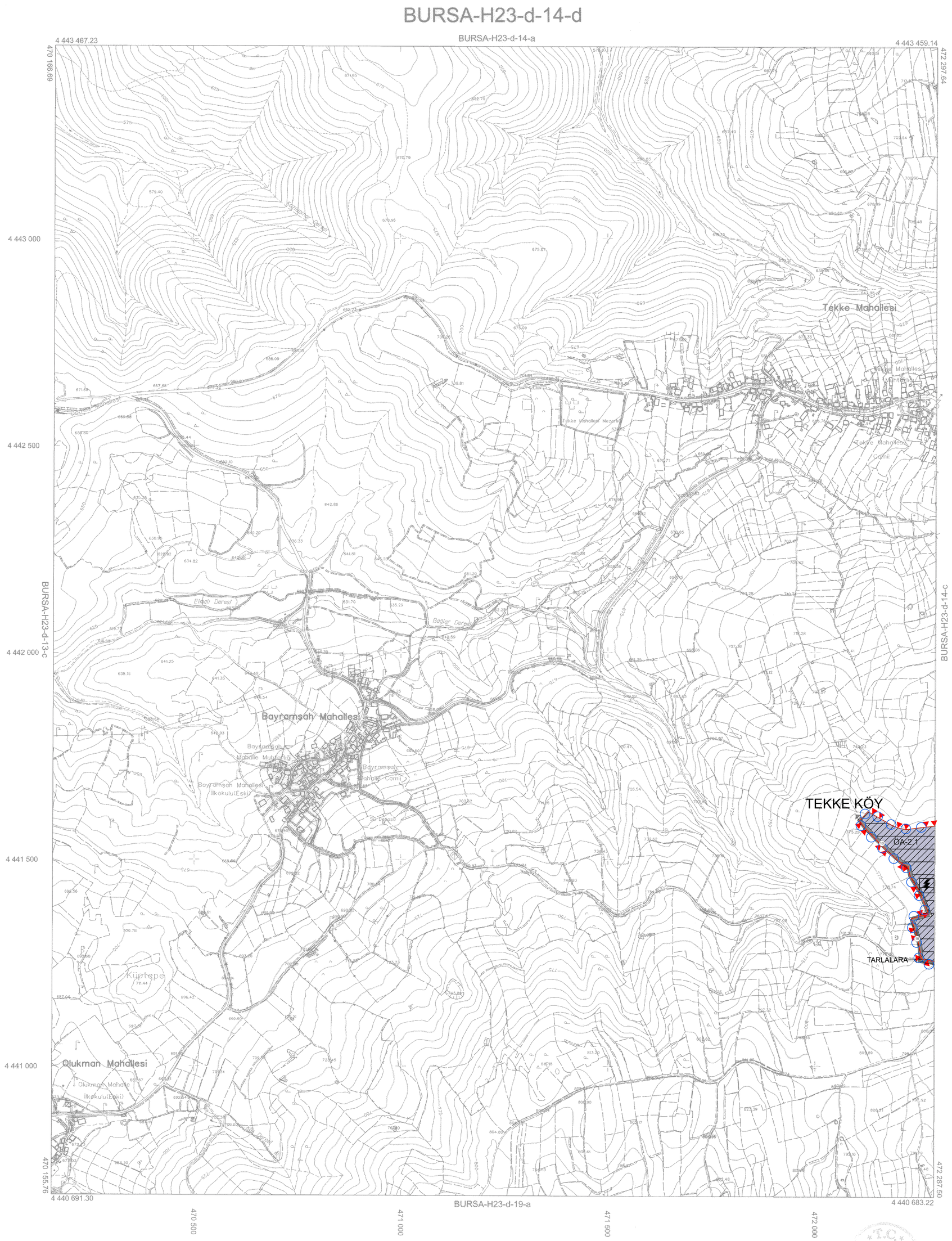

01				
06				
11		D	14 d	
16				
21	22	23	24	25

23
H

Milli Savunma Bakanlığı'nın 29/4/2005 tarihli ve 684 sayılı yazısı üzerine Bakanlar Kurulu'nca 23/6/2005 tarih ve 2005/9070 sayılı kararı ile 15 Temmuz 2005 tarih,25876 sayılı Resmi Gazetede yayınlanan Karar Gereği; Pafta bölümlemesi en son güncelleştiriş TUTGA'ya bağlı 2005.0 epoğunda,GRS80 elipsoidinde, Transversal Mercator(TM) izdüşümünde ve ITRF96 datumunda düzenlenmiştir.

Eylül 2014 tarihli 10 cm yer örnekleme aralıklı sayısal kamera görüntülerinden ve 2014 yılı Eylül ayında yapılan bütünleme tespitlerinden üretilmiştir. Eş Yüksekliklerdir. Yapılar saçak çizgileri ile gösterilmiştir. ITRF96 Koordinat sisteminde 2005.0 Epoğunda üretilmiştir.

1:5000

Bakanlıklar arası 15 Temmuz 2005 tarihli "Büyük Ölçekli Harita ve Harita Bilgileri Üretim Yönetmeliği" ne uygun olarak fotogrametrik yöntemle üretilen bu haritanın yapımında :

YÜKLENİCİ FİRMA
Mescioğlu Müh. Müş. A.Ş.
Fotomap Hava Dan.İnş. A.Ş.

Ayhan Faruk MESCİ
Proje Müdürü

KONTROL

Prof. Dr. Çetin MEKİK
Müşavir-BEÜ Müh.Fak.

Murat SANCAK
Kontrol Müh.

Murat [illegible]AOĞLU
Harita ve Kam. Şb.Md.V.

İNCELEME

Mehmet Sait AYIK
Emlak ve İstimlak Daire Başkanı

Gürgör GÜLENÇ
BUSKİ Genel Md.Yrd.

İsmail Hakkı ÇETİNAVCI
BUSKİ Genel Müdürü

T.C.
ONAY
15.01.2017

Recep ALTEPE
Büyükşehir Belediye Başkanı