

KÜTAHYA-I22-a-18-d

I22A23A

ÖLÇEK: 1/5000

Bursa Büyükşehir Belediye Meclis'inin  
/...../..... tarih ve ..... sayılı kararı  
ile onaylanmıştır.

Alinur AKTAŞ  
Büyükşehir Belediye Başkanı

PLAN DEĞİŞİKLİĞİ ONAMA SINIRI

 ENERJİ ÜRETİM ALANI (GES)

 **ÖNLEMLİ ALAN 2.1 (ÖA-2.1): ÖNLEM ALINABİLECEK NİTELİKTE STABİLİTE SORUNLU ALANLAR**

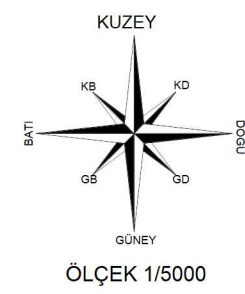

1. ENERJİ ÜRETİM ALANLARINDA: YENİLENEBİLİR ENERJİ KAYNAKLARINA DAYALI ELEKTRİK ÜRETİM TESİSLERİ (GÜNEŞ ENERJİ SANTRALİ – GES) YER ALACAKTIR.
2. ENERJİ ÜRETİM ALANINDA GÜNEŞ PANELLERİ VE ZORUNLU TESİSLER DIŞINDA BAŞKA YAPI YAPILAMAZ.
3. 29.06.2022 TARİHİNDE BURSA VALİLİĞİ ÇEVRE VE ŞEHİRCİLİK İL MÜDÜRLÜĞÜNCE ONAYLANAN JEOLOJİK-JEOTEKNİK ETÜT RAPORU HÜKÜMLERİNE UYULACAKTIR.
4. SÖZ KONUSU TESİSLER/TESİS ALANI AMACI DIŞINDA KULLANILAMAZ VE PLAN DEĞİŞİKLİĞİ YOLUYLA FARKLI BİR KULLANIM KARARI GETİRİLEMEZ.
5. BELİRTİLMEYEN HUSUSLARDA 3194 SAYILI İMAR KANUNU, 2872 SAYILI ÇEVRE KANUNU VE İLGİLİ YÖNETMELİK HÜKÜMLERİ İLE BURSA BÜYÜKŞEHİR BELEDİYESİ İMAR YÖNETMELİĞİNE UYULACAKTIR.

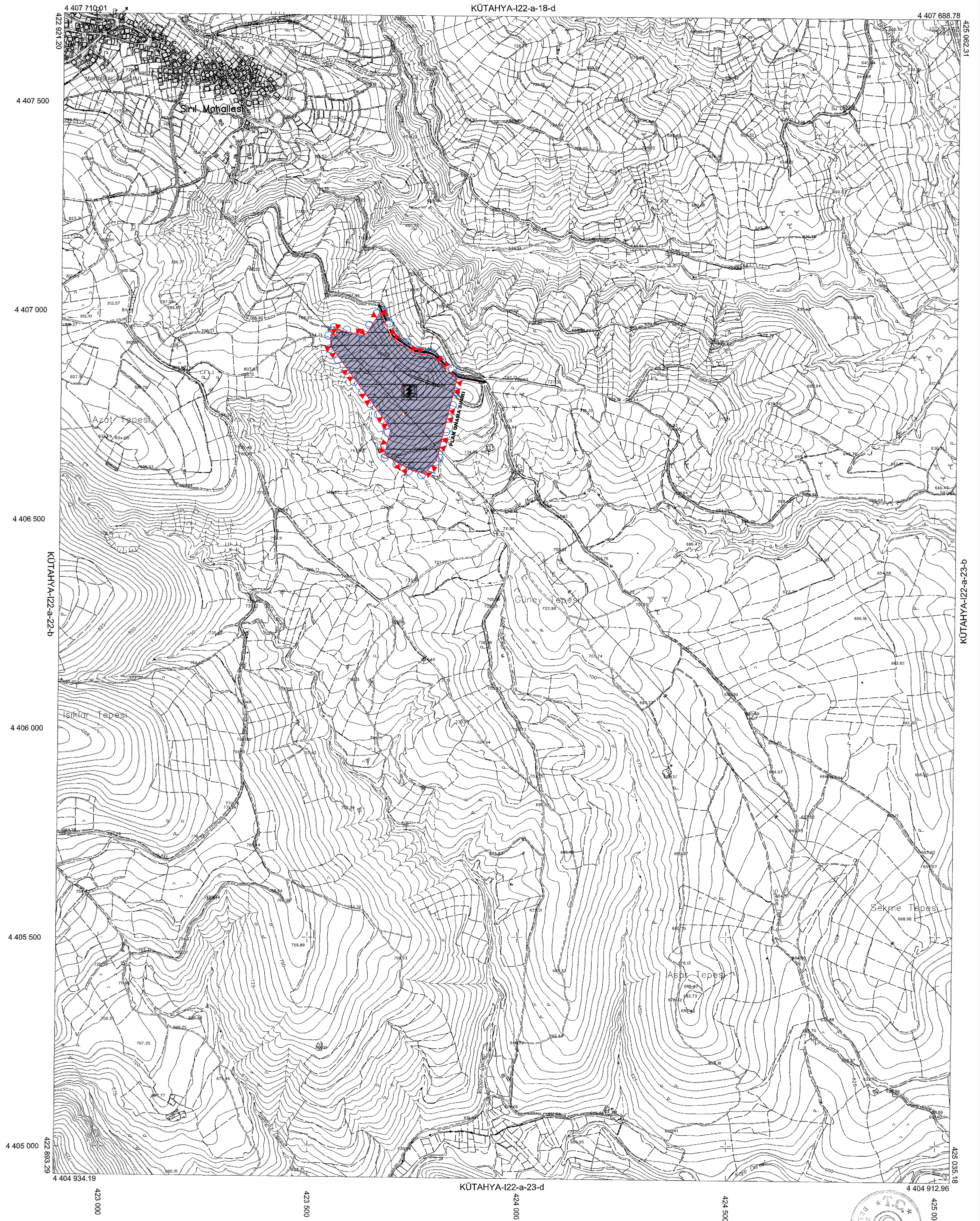

Milli Savunma Bakanlığı'nın 29/4/2005 tarihli ve 684 sayılı yazısı üzerine Başbakan Kurul'u'na 23/6/2005 tarih ve 2005/5070 sayılı kararı ile 15 Temmuz 2005 tarih, 23876 sayılı Resmi Gazete'de yayımlanan Karar Gerekçe: Pafta bölünmesi on on gün içerisinde TUGTAY'a bağlı 2005. 0 eponadna, GRS 80 elipsoidinde, Transversal Mercator(TM) izdihiminde ve ITRF96 datumunda ölçülenmiştir.

Eylül 2015 tarihli 10 cm yer örnekleme aralıklı sayısal kamera görüntülerinden ve 2015 yılı Eylül ayında yapılan bütünleme tespitlerinden üretilmiştir. Eş Yükseklik eğrileri arası 5 m'dir. Yapılar seçek çizgileri ile gösterilmiştir. ITRF96 Koordinat sisteminde 2005.0 Epochunda üretilmiştir.

**YÜKLENİCİ FİRMA**  
Mescioğlu Müh. Müh. A.Ş.  
Fotomark Herita Dan.İnş. A.Ş.

Ayhan Faruk MESCI  
Proje Müdürü

Prof. Dr. Çetin MEKİK  
Müzavir-BEÜ Müh.Fak

Murat SANCAK  
Kontrol Müh.

Murat KARAOĞLU  
Harita ve Kam. Şb.Md.V.

1:5000

Bakanlıklar arası 15 Temmuz 2005 tarihli "Büyük Ölçekli Harita ve Harita Bilgileri Üretim Yönetmeliği" ne uygun olarak fotogrametrik yöntemle üretilen bu haritanın yapısında :

**İNCELEME**

Mehmet Sait AYIK  
Emlak ve İstimlak Daire Başkanı

Güngör GÜLENC

İsmail Hakkı ÇETİNAVC  
BÜSKİ Genel Müdürü

4 404 912  
425 000



Recep ALTEPE  
Büyükşehir Belediye Başkanı

Recep ALTEPE  
Büyükşehir Belediye Başkanı