

BURSA-H22-d-02-b

BURSA-H22-a-22-c

BURSA İLİ, OSMANGAZİ İLÇESİ, PANAYIR MAHALLESİ
MUHTELİF ADA VE PARSELLERE İLİŞKİN 1/5000 ÖLÇEKLİ
NAZIM İMAR PLANI DEĞİŞİKLİĞİ

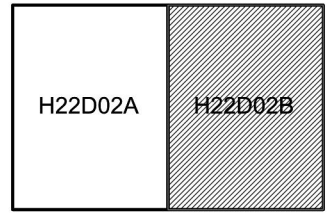

ÖLÇEK: 1/5000

Dosya No:
PİN:

Bursa Büyükşehir Belediye Meclisinin
21/07/2022 tarih ve 913 sayılı kararın
ile onaylanmıştır.

Alınur AKTAŞ
Büyükşehir Belediye Başkanı

LEJAND

SINIRLAR

PLAN DEĞİŞİKLİĞİ ONAMA SINIRI

AÇIK VE YEŞİL ALANLAR

PARK PARK ALANI

TİCARET-KONUT ALANI

P GENEL OTOPARK ALANI

ULAŞIM

BÖLÜNMÜŞ TAŞIT YOLU

TAŞIT YOLU

KLO

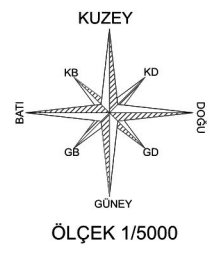

ÖLÇEK 1/5000

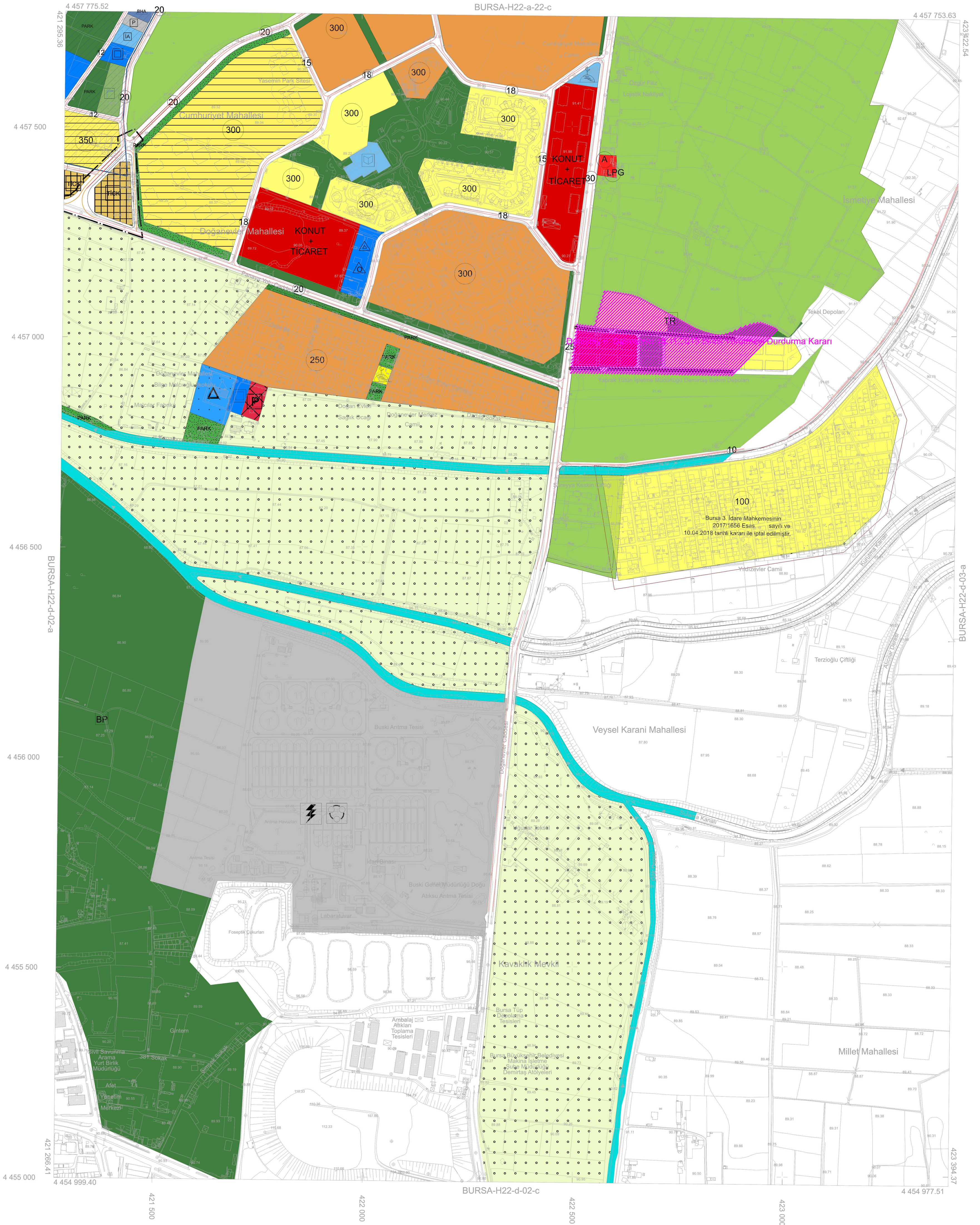

BURSA-H22-d-02-c

1:5000

"Büyük Ölçekli Harita ve Harita Bilgileri Üretim Yönetmeliği" ne uygun olarak fotogrametrik yöntemle üretilen bu haritanın yapımında:

YÖKLENCİ FİRMA
Mescioglu Müh. Müh. A.Ş.
Fototap Harita Dan.İng. A.Ş.

KONTROL

İNCELEME

Ayhan Faruk MESCI
Proje Müdürü

H. Serkan BULUT
Kontrol Müh.

Murat KARAOĞLU
Harita ve Kam. Şb.Md.V.

Mehmet Sait AYIK
Emlak ve İstimlak Daire Başkanı

Güngör GÜLENC
BUSKİ Genel Md.

Alınur AKTAŞ
Büyükşehir Belediye Başkanı

01	02	22
06		
11	D	
16		
21	22	23
24	25	

Pafta bölünmesi, en son güncellenmiş TUTGA ya bağlı 2005.0
epoçunda, GRS80 elipsoidinde, Transversal Mercator (TM)
izdüşümünde ve ITRF96 datumunda 15 Temmuz 2005 tarih
ve 23876 sayılı Resmi Gazetede yayımlanarak yürürlüğe giren
Büyük Ölçekli Harita ve Harita Bilgileri Üretim Yönetmeliği
(BOH-BÜY) göre düzenlenmiş olup, GNSS gözlemleri ve
rivizman ile kontrol edilerek, sonuçları Bursa il sınırları içerisinde
oluşturulan Bursa Geol. model ile orometrik yükseklikler elde edilmiştir.

Paftalar, Kasım 2017 tarihli 10 cm. yer ölçeğinde
analitik sayısal kamera görüntülerinden, 2018 yılı Eylül
ayında yapılan kütülene ve Ekim 2018 tarihli kontrol
çalışmalarından üretilmiştir. EşYükseklik eğrileri arası 5 m. dir.
Yapılar şakak çizgileri ile gösterilmiştir.