

BURSA-H22-d-02-a

BURSA-H22-a-22-d

BURSA İLİ, OSMANGAZİ İLÇESİ, PANAYIR MAHALLESİ
MUHTELİF ADA VE PARSELLERE İLİŞKİN 1/5000 ÖLÇEKLİ
NAZIM İMAR PLANI DEĞİŞİKLİĞİ

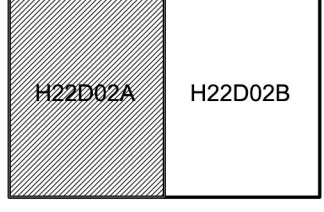

ÖLÇEK: 1/5000

Dosya No:
PIN:

Bursa Büyükşehir Belediye Meclisi'nin
21/07/2022 tarih ve 913 sayılı kararı
ile onaylanmıştır.

Alınur AKTAŞ
Büyükşehir Belediye Başkanı

LEJAND

SINIRLAR

PLAN DEĞİŞİKLİĞİ ONAMA SINIRI

AÇIK VE YEŞİL ALANLAR

PARK ALANI

TİCARET-KONUT ALANI

GENEL OTOPARK ALANI

ULAŞIM

BÖLÜNMÜŞ TAŞIT YOLU

TAŞIT YOLU

KLO

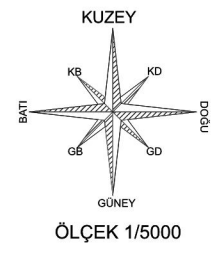

ÖLÇEK 1/5000

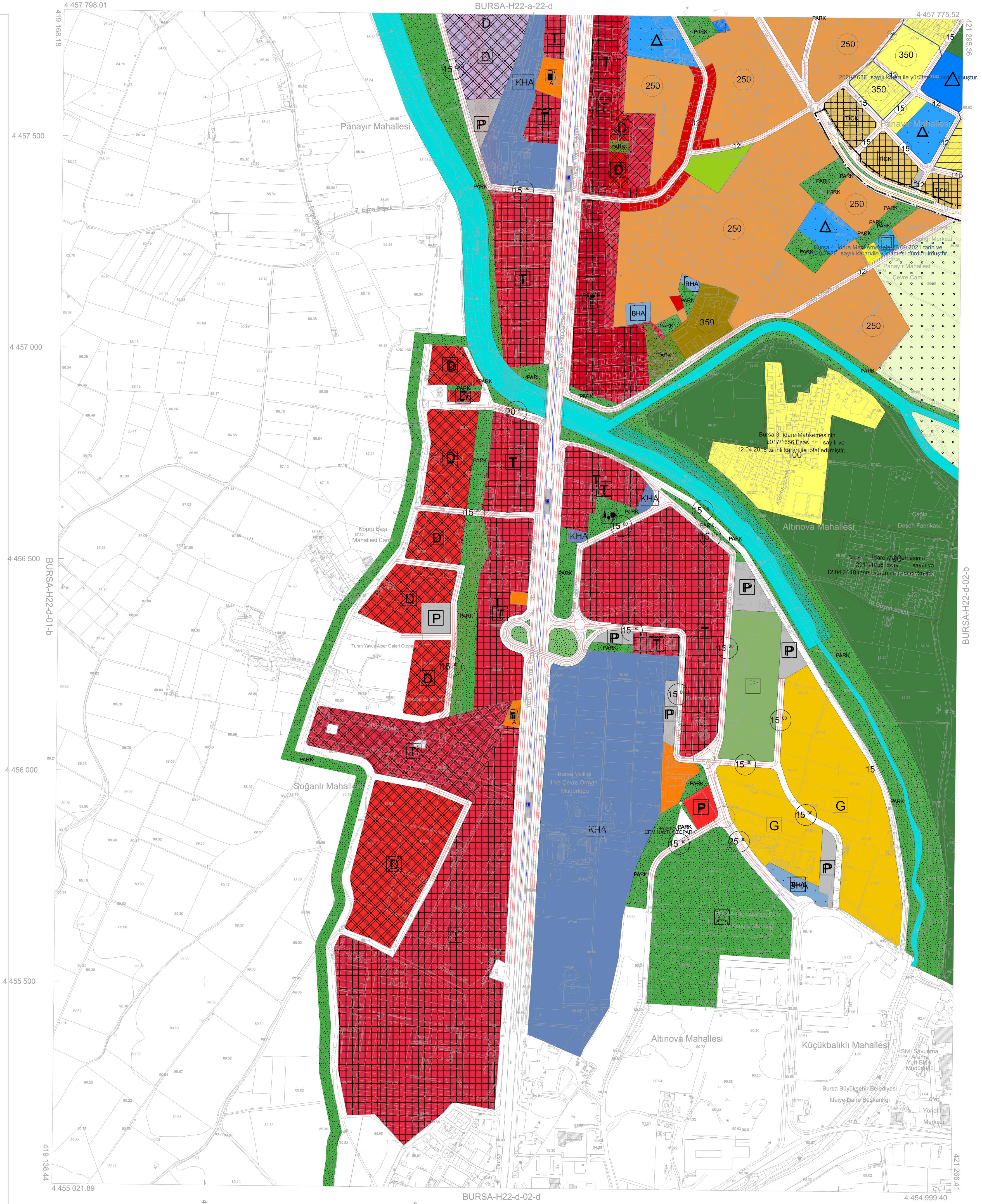

BURSA-H22-d-02-d

1:5000

"Büyük Ölçekli Harita ve Harita Bilgileri Üretim Yönetmeliği" ne uygun olarak fotogrametrik yöntemle üretilen bu haritanın yapımda:

YÖKLENCİ FİRMA
Mesodolu Müh. Mimar A.Ş.
Fotomapa Harita Dan.İng. A.Ş.

Ayhan Faruk MESCI
Proje Müdürü

H. Serkan BULUT
Kontrol Müh.

Murat KARAOĞLU
Harita ve Kam. Şp.Md.V.

Mehmet Salt AYIK
Emlak ve İstisnak Daire Başkanı

Güngör GÜLENC
BÜSKİ Genel Md.

Alınur AKTAŞ
Büyükşehir Belediye Başkanı

Pafra bölünmesi, en son güncellenmiş TUTGA ya bağlı 2005.0
epoçunda, GRS90 elipsoidinde, Transversal Mercator (TM)
izdüşümünde ve ITRF98 datumunda 15 Temmuz 2005 tarih
ve 25878 sayılı Resmî Gazetede yayımlanarak yürürlüğe giren
Büyük Ölçekli Harita ve Harita Bilgileri Üretim Yönetmeliği
(BÖHBYÜ) göre düzenlenmiş olup, GNSS ölçümleri ve
niveleman ile kontrol yapılarak, suretleriyle Bursa il sınırları içerisinde
oluşturulan Bursa Geodetik model ile ortometrik yükseklikler elde edilmiştir.

Pafatlar, Kasım 2017 tarihli 10 cm yer ölçeğinde
aralıklı sayısal kamara görüntülenmiştir. 2018 yılı Eylül
ayında yapılan bölünme ve Ekim 2018 tarihli kontrol
çalışmalarından üretilmiştir. Eşitlikte eğrilme arası 5 m. dir.
Yapılar sapak çizgileri ile gösterilmiştir.

01	02	22
06		
11	D	
16		
21	22	23
24	25	

ONAY
...../20..