

BURSA İLİ, MUDANYA İLÇESİ, ÇAYÖNÜ MAHALLESİ,
135 ADA, 7 PARSELE İLİŞKİN

1/5000 ÖLÇEKLİ NAZIM İMAR PLANI

H21A23B

ÖLÇEK: 1/5000

Dosya No:
PIN:

Bursa Büyükşehir Belediye Meclisi'nin
..... tarih ve sayılı kararı
ile onaylanmıştır.

Alinur AKTAŞ
Büyükşehir Belediye Başkanı

LEJAND

- ○ ○ NAZIM İMAR PLANI ONAMA SINIRI
- AKARYAKIT VE SERVİS İSTASYONU ALANI
- ARAÇ YOLU (15 M)

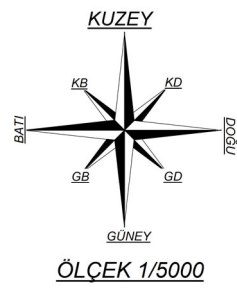

PLAN HÜKÜMLERİ

- 1/1000 ölçekli uygulama imar planı yapılmadan uygulamaya geçilemez.

BURSA-H21-a-23-b

BURSA-H21-a-18-c

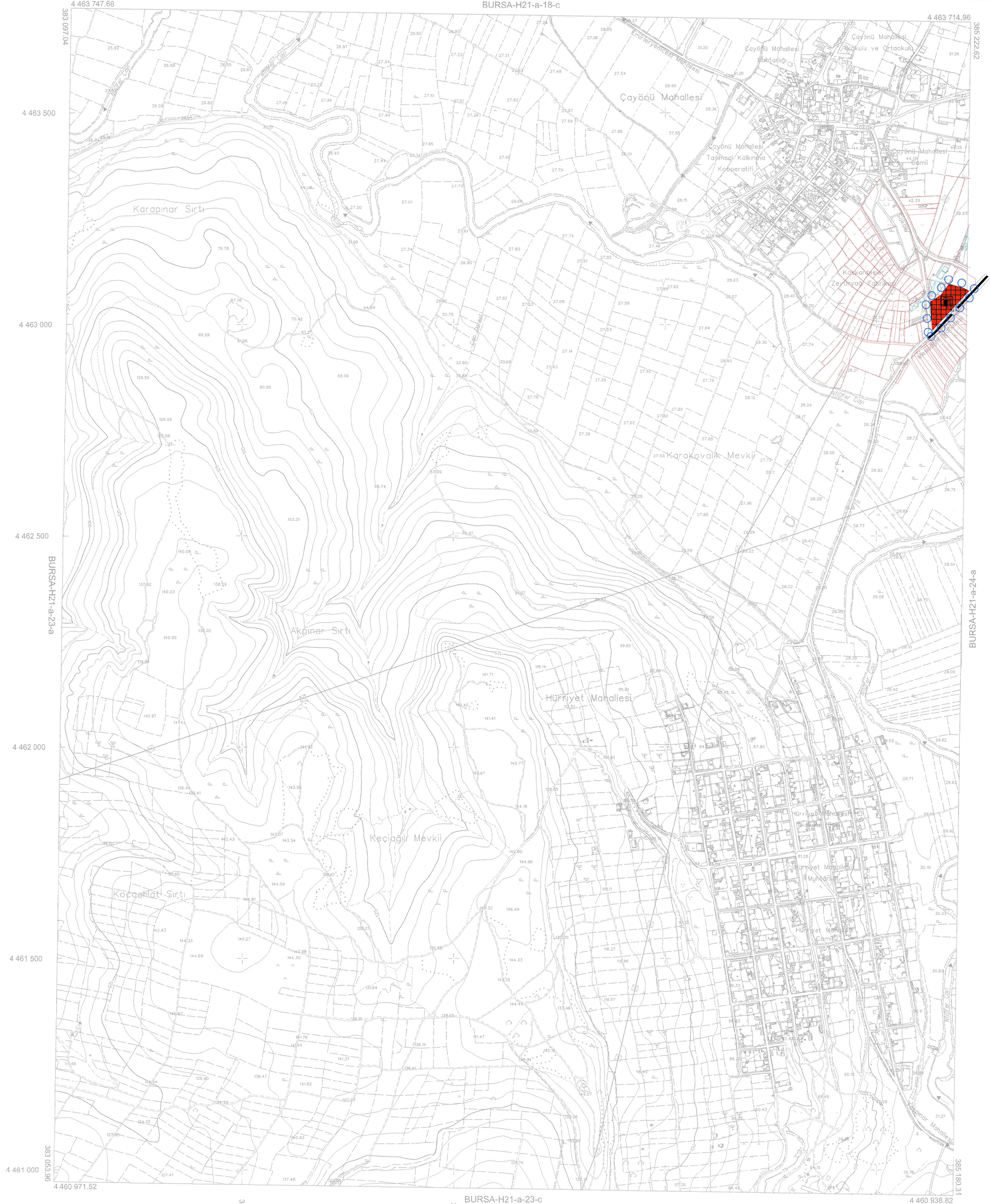

01				21
06				
11		A		
16				
21	22	23	24	25

Pafta bölünmesi, en son güncellenmiş TUTGA ya bağlı 2005.0
epoçuca, GRS80 alpasitinde, Transversal Mercator (TM)
izojeninde ve ITRF94 datumunda 15 Temmuz 2005 tarih
ve 25876 sayılı Resmi Gazetede yayımlanarak yürürlüğe giren
Büyük Ölçekli Harita ve Harita Bilgileri Ölçüm Yönetmeliği
(BÖYHYHBY) göre düzenlenmiş olup, GRS80 sistemini re-
nivalman ile koruyarak suretiyle Bursa il sınırları içerisinde
oluşturulan Bursa Geoid modeli ile ortometrik yükseklikler elde edilmiştir.

Paftalar, Eylül 2016 tarihli 10 cm yer ölçeğinde
anabaki sayısal verileri güncellenmiştir. 2018 yılı Şubat
ayında yapılan bitirileme ve Mart 2018 tarihli kontrol
çalışmalarından üretilmiştir. Eşyükseklik eğrileri arası 5 m. dir.
Yapılan açık çizimleri ile gösterilmiştir.

YÜKLENCİ FİRMA
Mesleği Müh. Müh. A.Ş.
Fotoğraf Harita Dan. İnş. A.Ş.

Avhan Feruk MESCI
Proje Müdürü

KONTROL
Mesleği Müh. Müh. A.Ş.

Sibel AKKAR
Kontrol Müh.

Murat KARAOĞLU
Harita ve Kam. Şb. Md. V.

İNCELEME

Mehmet Sait AYIK
Emlak ve İstimlak Daire Başkanı

Güngör GÜLENC
BÜSKİ Genel Md.

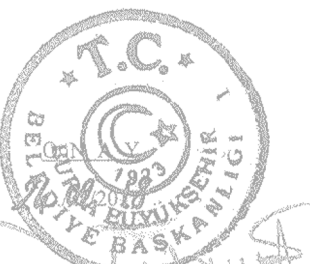

Alinur AKTAŞ
Büyükşehir Belediye Başkanı