



BURSA İLİ, GEMLİK İLÇESİ, ENGÜRÜCÜK MAHALLESİ,  
Y:1458 ADA 29 PARSELE (E: 562 PARSEL) İLİŞKİN  
1/5000 ÖLÇEKLİ NAZIM İMAR PLANI DEĞİŞİKLİĞİ

H22A13B

ÖLÇEK: 1/5000

Dosya No:  
PIN:

Bursa Büyükşehir Belediye Meclisinin  
..... tarih ve ..... sayılı karar  
ile onaylanmıştır.

Alınur AKTAŞ  
Büyükşehir Belediye Başkanı

## LEJAND

- PLAN DEĞİŞİKLİĞİ ONAMA SINIRI
- KONUT DIŞI KENTSEL ÇALIŞMA ALANI

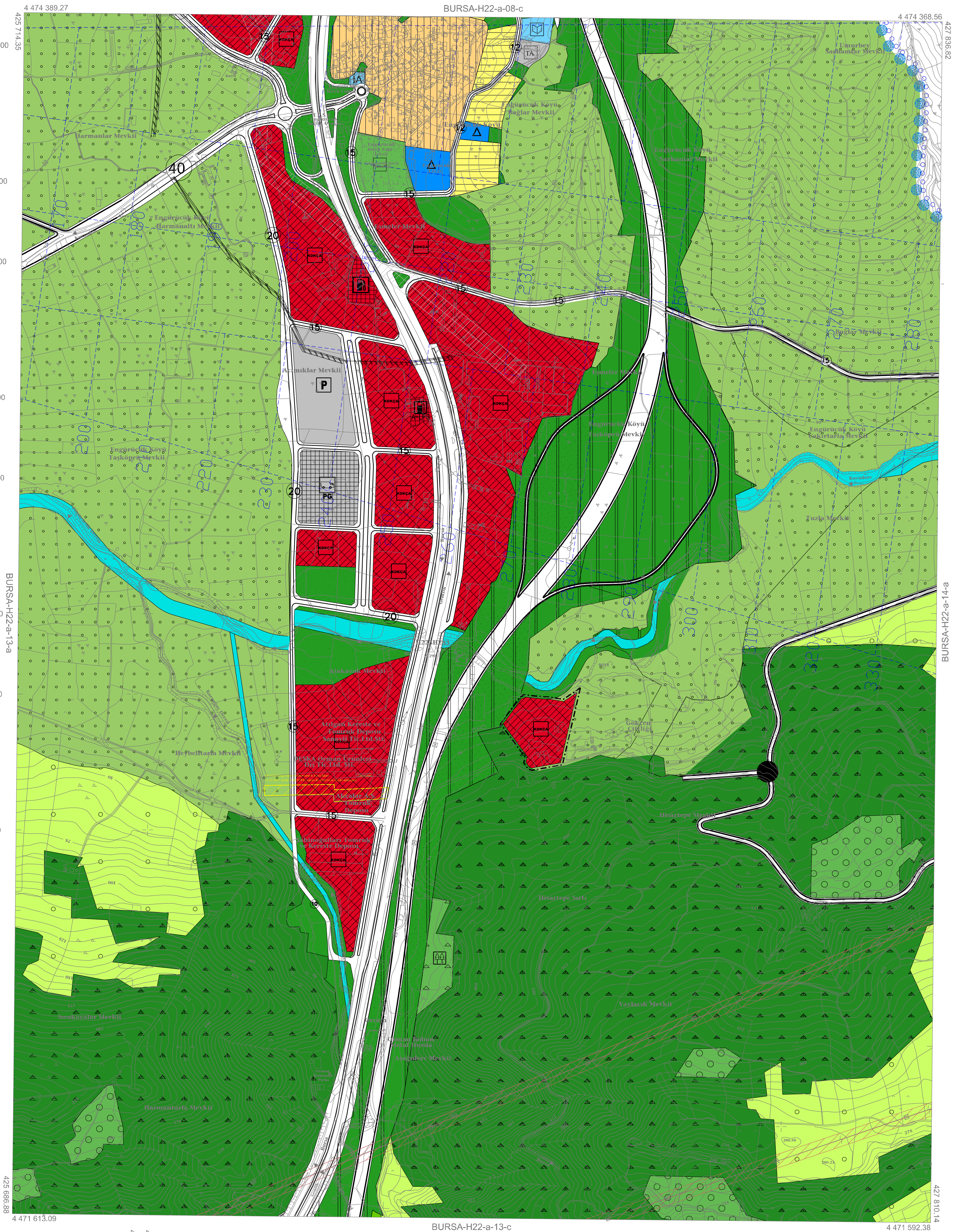
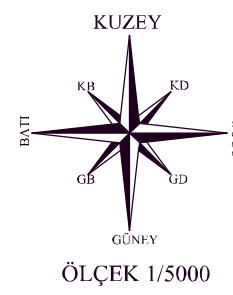

01				
06	a			
11				
16				
21	22	23	24	25

ED-Sİ KOORDİNAT SİSTEMİ

İTİF KOORDİNAT SİSTEMİ

Temmuz 2009 tarihli 10 cm yer ölçekleme aralıklı sayısal  
kamera görüntülerinden üretilmiştir.  
Eş Yönlüklük eğrileri arası 5 m.'dir.  
Yapılar saçak çizirleri ile gösterilmiştir.  
İTİF96 Koordinat sisteminde 2005.0 Epogunda üretilmiştir.  
Dönüştürme parametreleri kullanılarak Datum ED-50'ye dönüştürülmüştür.

DÖNÜŞÜM:  
ED-50'den İTİF 96'ya Dönüştürme için:  
XİTİF=ix + a Xed50 + b Yed50  
YİTİF=iy + a Xed50 + b Yed50  
a= 0.000001444  
b= 0.00000131151  
dx= -56.1366833262  
dy= -39.53119983641  
İTİF 96'dan ED-50'ye Dönüştürme için:  
XED=ix - a Xitf + b Yitf  
YED=iy - a Xitf + b Yitf  
a= 1.00000055614  
b= -0.00000131151  
dx= 56.1366833262  
dy= 39.53119983641

1:5000

YÜKLENCİ FİRMA  
Mensuğlu Müh. Müh. A.Ş.

Hanan Yener AKAYIN  
Proje Müdürü

KONTROL  
H. SAKA BULUT

Mehmet Salt AYIK  
Enilak-İstinak Daire Başkanı

İNCELEME  
M. KARAGÖLÜ

İsmail Hakkı CETİNAVCI  
BURSKİ Genel Müdürü

