

BURSA-H21-c-09-a

BURSA-H21-c-04-d

 <p>BURSA İLİ, NİLÜFER İLÇESİ, ÇALI MAHALLESİ, 5846 ADA, 18-22-23-24-25 PARSELLERE İLİŞKİN 1/5000 ÖLÇEKLİ NAZIM İMAR PLANI DEĞİŞİKLİĞİ</p>	
<p>H21C09A</p>	
<p>ÖLÇEK: 1/5000</p>	
<p>Dosya No: PIN:</p>	
<p>Bursa Büyükşehir Belediye Meclisinin tarih ve sayılı kararı ile onaylanmıştır.</p>	
<p>Alınur AKTAŞ Büyükşehir Belediye Başkanı</p>	

LEJAND

- PLAN DEĞİŞİKLİĞİ ONAMA SINIRI
- SANAYİ ALANLARI
- PARK VE YEŞİL ALAN

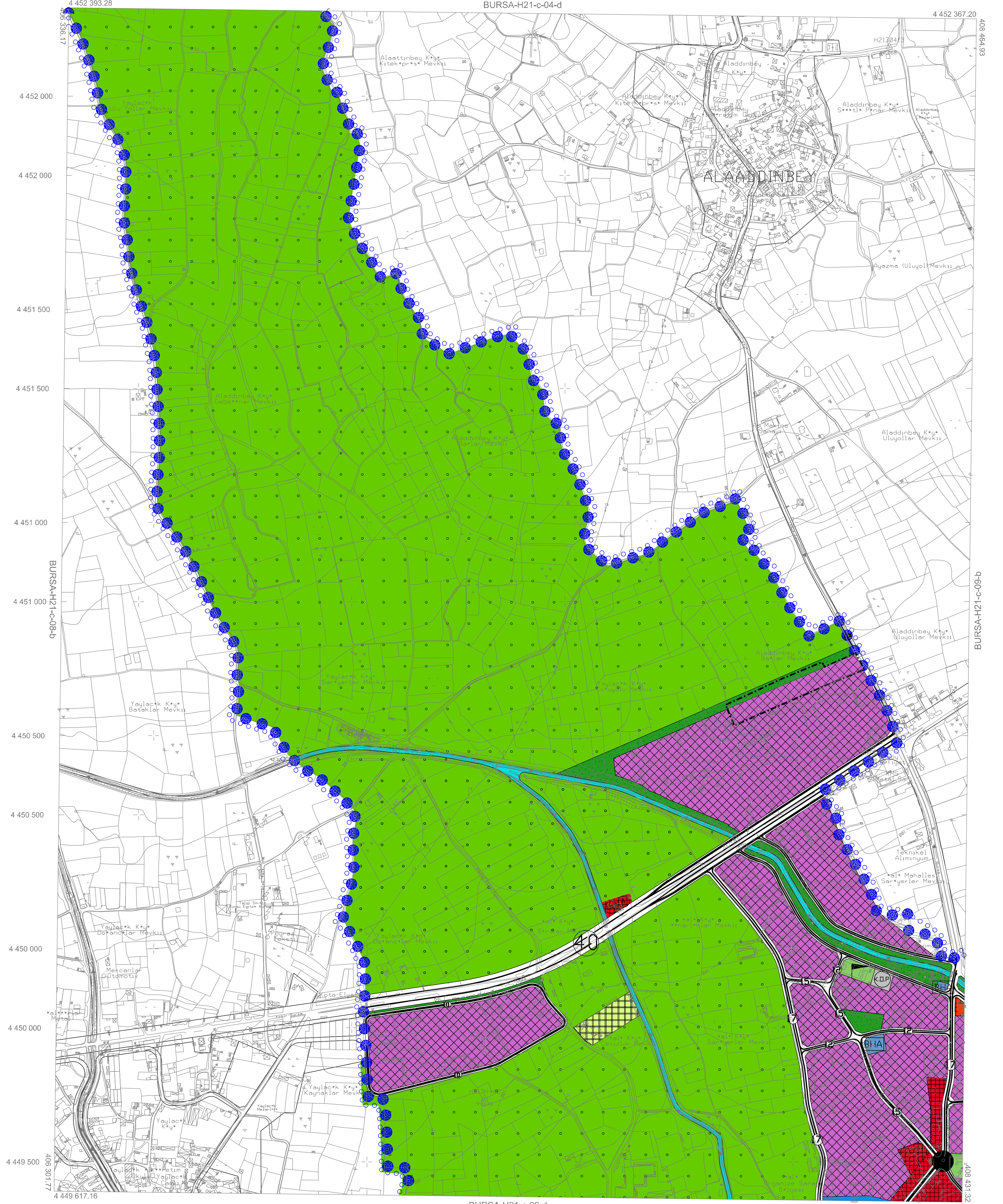
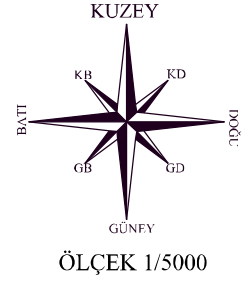

01				21
06			39	
11		C		
16				
21	22	23	24	25

ED-50 KOORDİNAT SİSTEMİ

İTBF KOORDİNAT SİSTEMİ

Temmuz 2009 tarihli 10 cm yer ölçeklieme antikağı sayısal kamere görüntülerinden oluşturulmuştur.

Eş Yükseklik eğrileri arası 1 m.'dir.

Yapılar sapak çizimleri ile gösterilmiştir.

İTBF'96 Koordinat sisteminde 2005.0 İspaganda oluşturulmuştur.

DÖNÜŞÜM:

ED-50 den İTBF' 96'ya Dönüştürme için:

XITBF= a + a Xed50 - b Yed50

YITBF= c + c Xed50 - b Yed50

a= 0.0000000000

b= 0.0000015151

c= -154.1366836022

d= -39.251199983641

İTBF' 96' den ED-50'ye Dönüştürme için:

XED= a - a Xitbf - b Yitbf

YED= c - c Xitbf - b Yitbf

a= 1.0000000000

b= -0.0000015151

c= 154.1366836022

d= 39.251199983641

YÖKLENCİ FIRMA

Muhammed M. M. A.Ş.

Hasan Yazar ARKAYIN

Proje Müdürü

1: 5000

Prof. Dr. Sercan KURUCU

Mühür-2000 Müh. Fak.

KONTROL

Mehmet BULUT

Kontrol Müh.

Mehmet KARAOĞLU

Harita Kam. Şb. Md.

Mehmet AYIK

Emniyet-İstisna Daire Başkanı

İNCELEME

İsmail Hakkı GÜTNAVCI

BURSA Genel Müdürü



Büyükşehir Belediye Başkanı