

BURSA-H21-c-04-a

BURSA-H21-b-24-d

BURSA İLİ, NİLÜFER İLÇESİ, ÖZLÜCE MAHALLESİ, ARITMA TESİSİNE İLİŞKİN 1/5000 ÖLÇEKLİ NAZIM İMAR PLANI DEĞİŞİKLİĞİ	
 ÖLÇEK: 1/5000	
ŞEHİR PLANLAMA ŞUBE MÜDÜRLÜĞÜ TARAFINDAN HAZIRLANMIŞTIR.	
Dosya No: 2022/12 PIN: NIP-16429669	Bursa Büyükşehir Belediye Meclisinin 18.02.2022 tarih ve 300 sayılı kararına ile onaylanmıştır.
Alınur AKTAŞ Büyükşehir Belediye Başkanı	

ASKI TARİHLERİ: 02.03.2022 - 31.03.2022

LEJAND

 PLAN DEĞİŞİKLİĞİ ONAMA SINIRI

 TEKNİK ALTYAPI ALANI

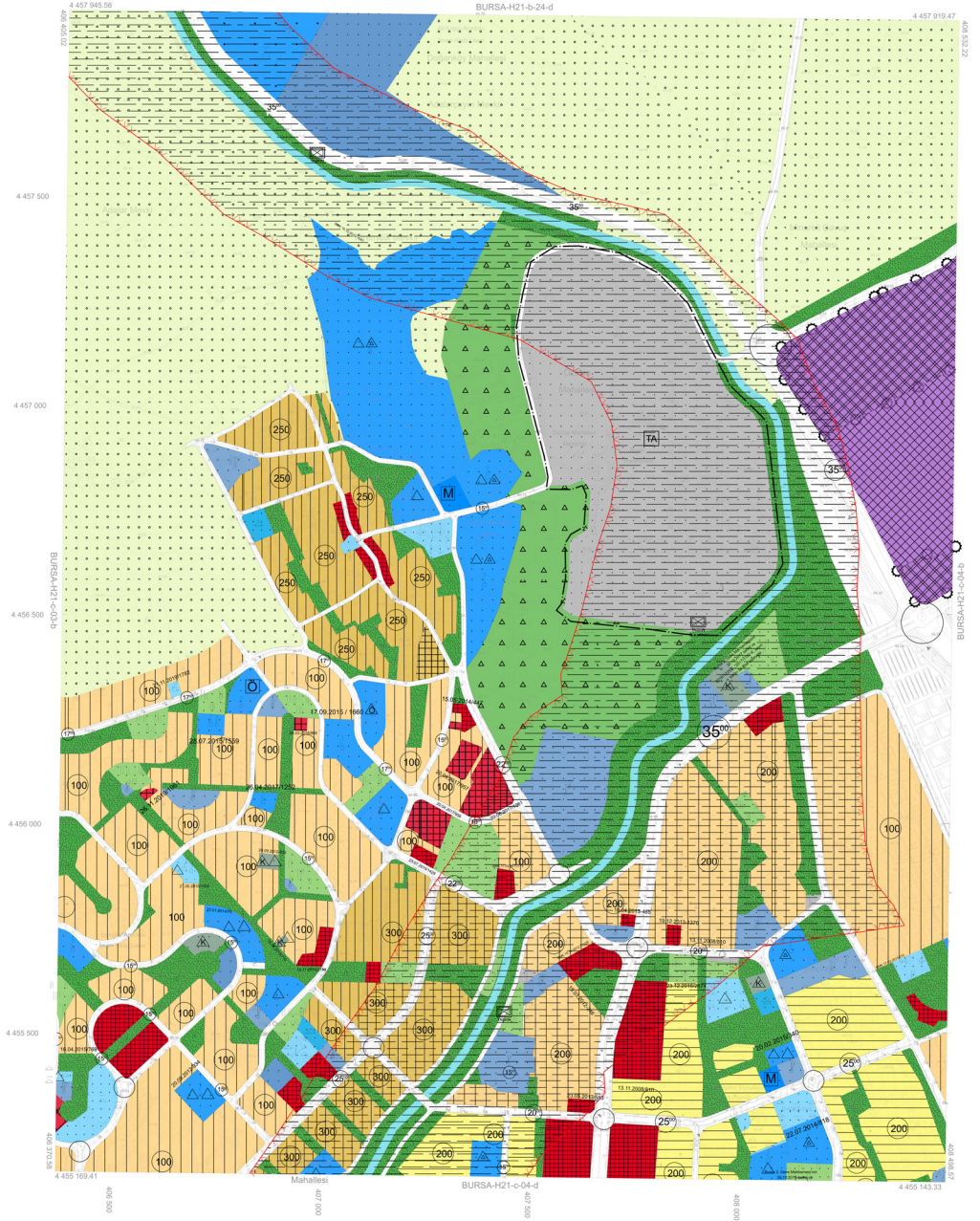
 TAŞKINA MARUZ ALAN

1:5000

			21
01		04	
06			
11	C		

Parça bitirilmesi, en son güncellenen TÜGVA ya bağlı 2005
 yılından, GR880 elipsinden, Transvers Mercator (TM)
 projeksiyonunda ve 1978/96 datumunda 15 Temmuz 2005 tarih
 ve 25878 sayılı Resmî Gazetede yayınlanarak yürürlüğe giren
 Büyük Ölçekli Harita ve Harita Bilgileri Üretim Yönetmeliği
 (BÖHMY) göre düzenlenmiş olup, GNSS ölçümleri ve

ONAY