

BURSA-H22-d-07-b

BURSA
BÜYÜKŞEHİR
BELEDİYESİ

**BURSA İLİ, YILDIRIM İLÇESİ, BEYAZIT/DUAÇINARI MAH,
3621/8005 ADA 78/5 PARSELLERE İLİŞKİN
1/5000 ÖLÇEKLİ NAZIM İMAR PLANI DEĞİŞİKLİĞİ**

H22D07B

H22D08A

ÖLÇEK: 1/5000

Dosya No:
PIN:

Bursa Büyükşehir Belediye Meclisi'nin
..... tarih ve sayılı karar
ile onaylanmıştır.

Alınur AKTAŞ
Büyükşehir Belediye Başkanı

LEJAND

- PLAN DEĞİŞİKLİĞİ ONAMA SINIRI
- SAĞLIK ALANI
- BELEDİYE HİZMET ALANI

ÖLÇEK 1/5000

PLAN NOTU:
1/5000 ölçekli Yıldırım Nazım İmar Planı
Plan Hükümleri geçerlidir.

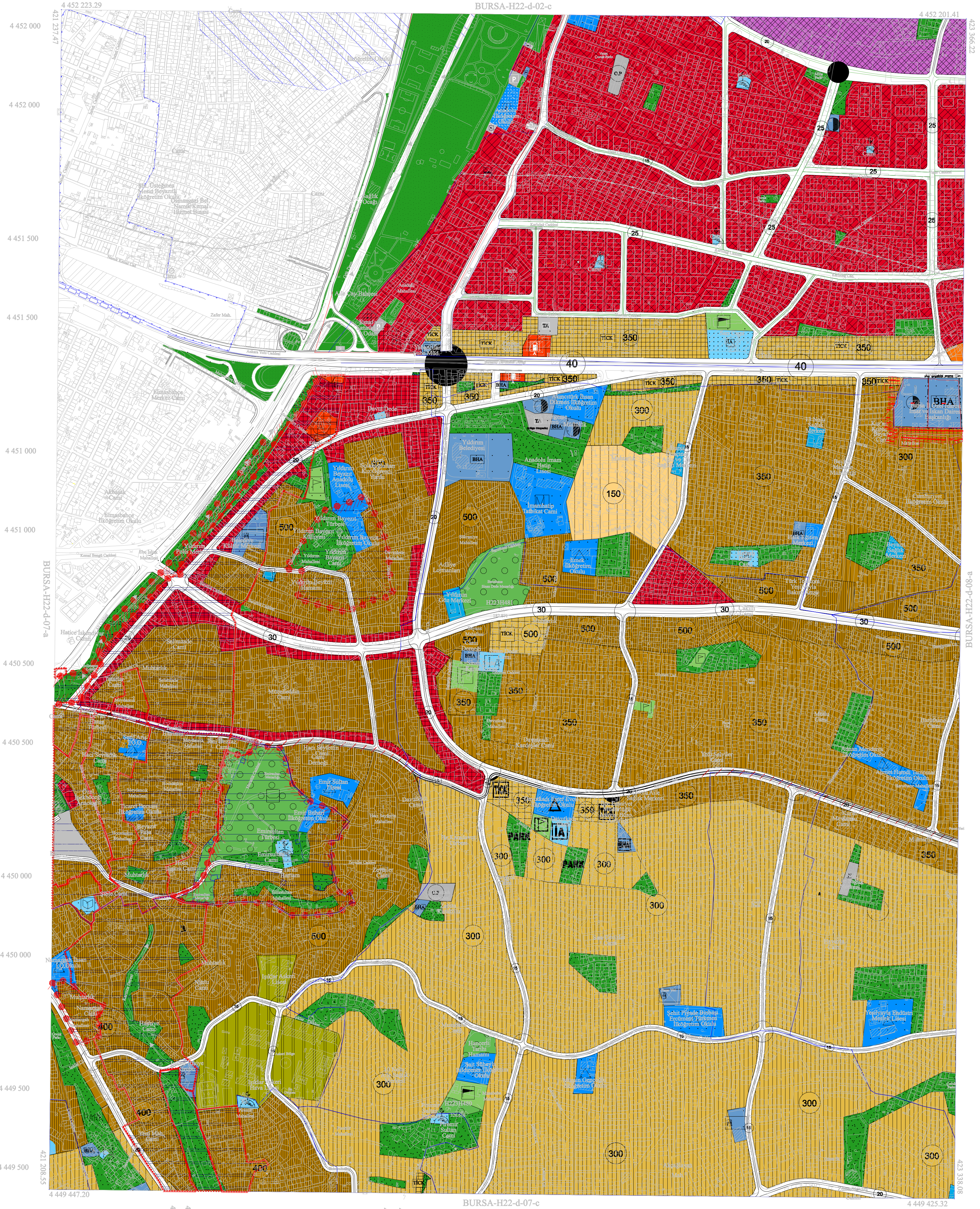

01					22
06	07				
11		D			
16					
H	21	22	23	24	25

ED-50 KOORDİNAT SİSTEMİ
ITRF KOORDİNAT SİSTEMİ

Temmuz 2009 tarihli 10 cm yer ölçeğinde aralıklı sayılar
kamera görüntülerinden üretilmiştir.
By Yükseklik eğrileri arası 5 m.' dir.
Yapılar şağık çizgileri ile gösterilmiştir.
ITRF96 Koordinat sisteminde 2005.0 Epoğunda üretilmiştir.
Dönüşüm parametreleri kullanılarak Datum ED-50 ye dönüştürülmüştür.

DÖNÜŞÜM:
ED-50' den ITRF 96' ya Dönüşüm İçin:
XITRF= tx + a Xed50 - b Yed50
YITRF= ty + a Yed50 + b Xed50
a= 0.99999644
b= 0.00000151151
tx= -156.136688330282
ty= -39.531199983641
ITRF 96' den ED-50' ye Dönüşüm İçin:
XED= 50 = tx + a Xitr + b Yitr
YED= 50 = ty + a Yitr + b Xitr
a= 1.0000035514
b= -0.00000151151
tx= 156.136688330282
ty= 39.531199983641

1:5000

Bu değişiklikler arası 15 Temmuz 2005 tarihli "Büyük Ölçekli Harita ve Harita Bilgileri Üretim Yönetmeliği" ne uygun olarak fotogrametrik yöntemle üretilen bu haritanın yapımında :

YERLEMLİ FİRMA
Meydanı Mh. Mh. A.Ş.

Hüseyin Yılmaz
Proje Müdürü

KONTROL

Murat SANGAK
Kontrol Müh.

İNCELEME

Mahmut Salt AYIK
Emlak-İstimlak Daire Başkanı

İsmail Bakır ÇETİNAVCI
BÜSKİ Genel Müdürü

Büyükşehir Belediye Başkanı