

BURSA İLİ, ORHANELİ İLÇESİ,  
300 EVLER MAHALLESİ, 352 ADA 19 PARSELE İLİŞKİN  
AÇIK CEZA İNFAZ KURUM ALANI AMAÇLI  
1/5.000 ÖLÇEKLİ NAZIM İMAR PLANI

121B10D



ÖLÇEK: 1/5000

Dosya Kodu: <b>PIN:</b>	Bursa Büyükşehir Belediye Meclis'nin ..... tarih ve ..... sayılı kararı ile onaylanmıştır.
----------------------------	--

**Alınur AKTAŞ**  
Büyükşehir Belediye Başkanı

**BURSA İLİ, ORHANELİ İLÇESİ,  
300 EVLER MAHALLESİ, 352 ADA 19 PARSELE İLİŞKİN  
AÇIK CEZA İNFAZ KURUM ALANI AMAÇLI  
1/5.000 ÖLÇEKLİ NAZIM İMAR PLANI**

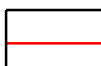
**GÖSTERİM**

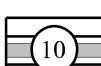
	PLAN ONAMA SINIRI
	MÜLKİYET SINIRI
	KAMU HİZMET ALANI (AÇIK CEZA İNFAZ KURUMU)
	TAŞIT YOLU

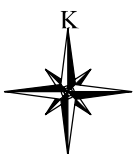

ÖLÇEK: 1/5000

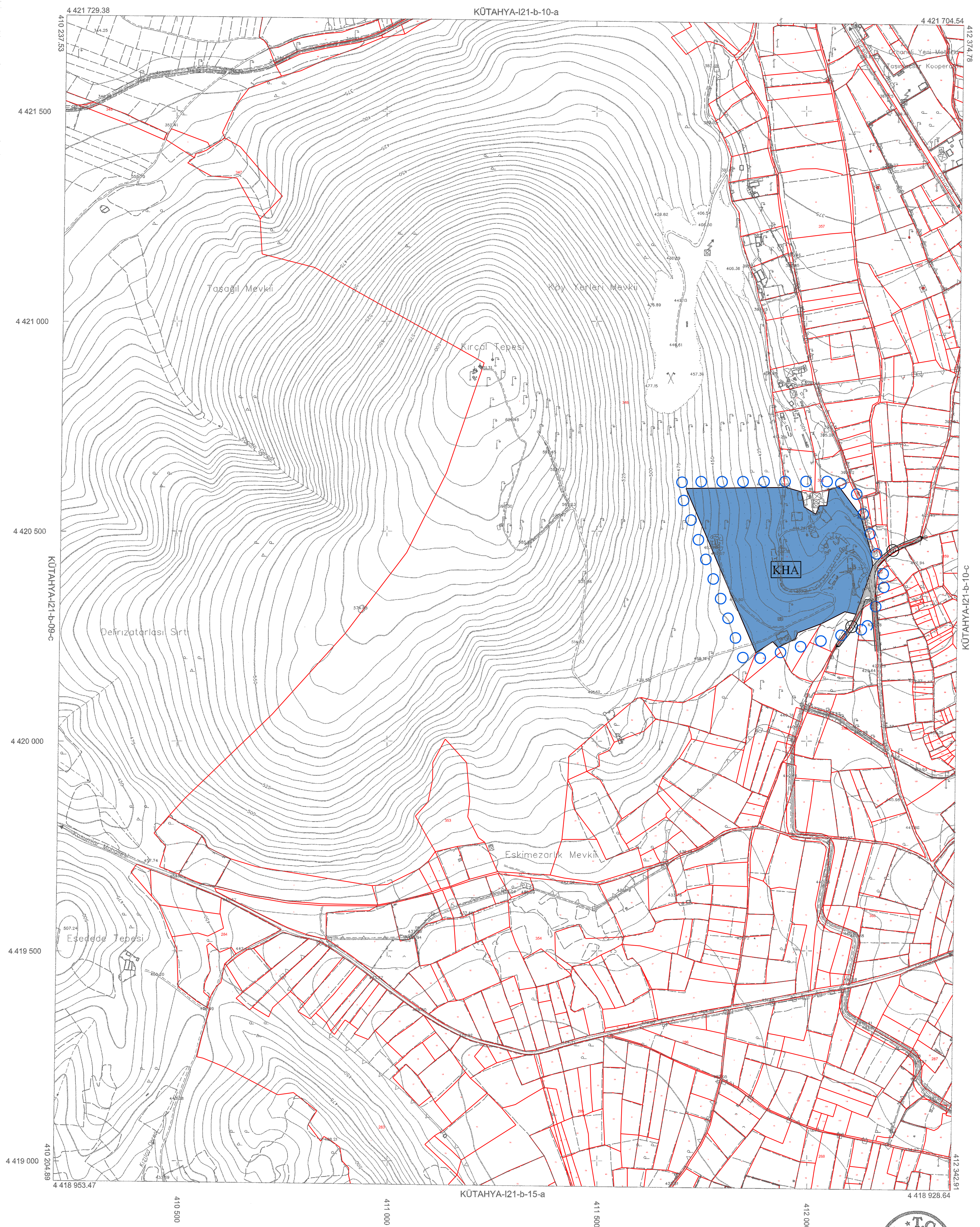

01					
06					10
11		B			
16					
21	22	23	24	25	

Millî Savunma Bakanlığı'nın 29/4/2005 tarihli ve 684 sayılı yazısı üzerine Bakanlar Kurulu'nun 28/4/2005 tarih ve 2005/9079 sayılı kararı ile 15 Temmuz 2005 tarih 24576 sayılı Bakanlar Kurulu Gazetesiyle yayımlanan Kara Kuvveti; Başlım ile ilgili olarak son güncellenmiş TUTGTA'yı başlı 2005.0 epogunda,GRS80 elipsoidinde, Transversal Mercator(TM) izdüşümünde ve ITRF96 datanında düzenlenmiştir.

**YÜKLENİCİ FİRMA**  
Mescioğlu Müh. Mimar. A.Ş.  
Fotoğraf Harita Dan.İnş. A.Ş.  
  
Ayhan Faruk MESCİ  
Proje Müdürü

Prof. Dr. Çetin MEKKE  
Müşavir-BEO Müh.Fak.

H.Serkan BULUT  
Kontrol Müh.

  
Murat KARAOĞLU  
Harita ve Kam. Şb.Md.V.

Mehmet Sait AYIK  
Emlak ve İstimlak Daire Başkanı

Güngör GÜLENC  
BUSKİ Genel Md.Yrd.

İsmail Hakkı ÇETİNAVCI  
BUSKİ Genel Müdürü

**Allnur AKTAŞ**  
Bursa Büyükşehir Belediye Başkanı