

## BANDIRMA-H20-c-19-d

BURSA İLİ, MUSTAFAKEMALPAŞA İLÇESİ, FEVZİDEDE MAHALLESİ,  
1095 ADA, 1 PARSELE İLİŞKİN

1/5000 ÖLÇEKLİ NAZIM İMAR PLANI DEĞİŞİKLİĞİ

H20C19D

ÖLÇEK: 1/5000

Dosya No:  
PIN:Bursa Büyükşehir Belediye Meclis'nin  
..... tarih ve ..... sayılı kararı  
ile onaylanmıştır.Alınur AKTAŞ  
Büyükşehir Belediye Başkanı

## LEJAND

PLAN DEĞİŞİKLİĞİ ONAMA SINIRI

MİLLET BAHÇESİ

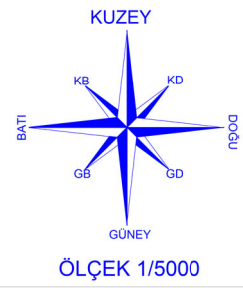

## PLAN NOTLARI

- Millet Bahçesinde; Çevre ve Şehircilik Bakanlığı tarafından hazırlanan Millet Bahçesi Rehberinde belirtilen hususlara uyulacak olup bu alandaki yapı ve tesisler, ilgili idaresince onaylanacak avan projeye göre yapılacaktır.

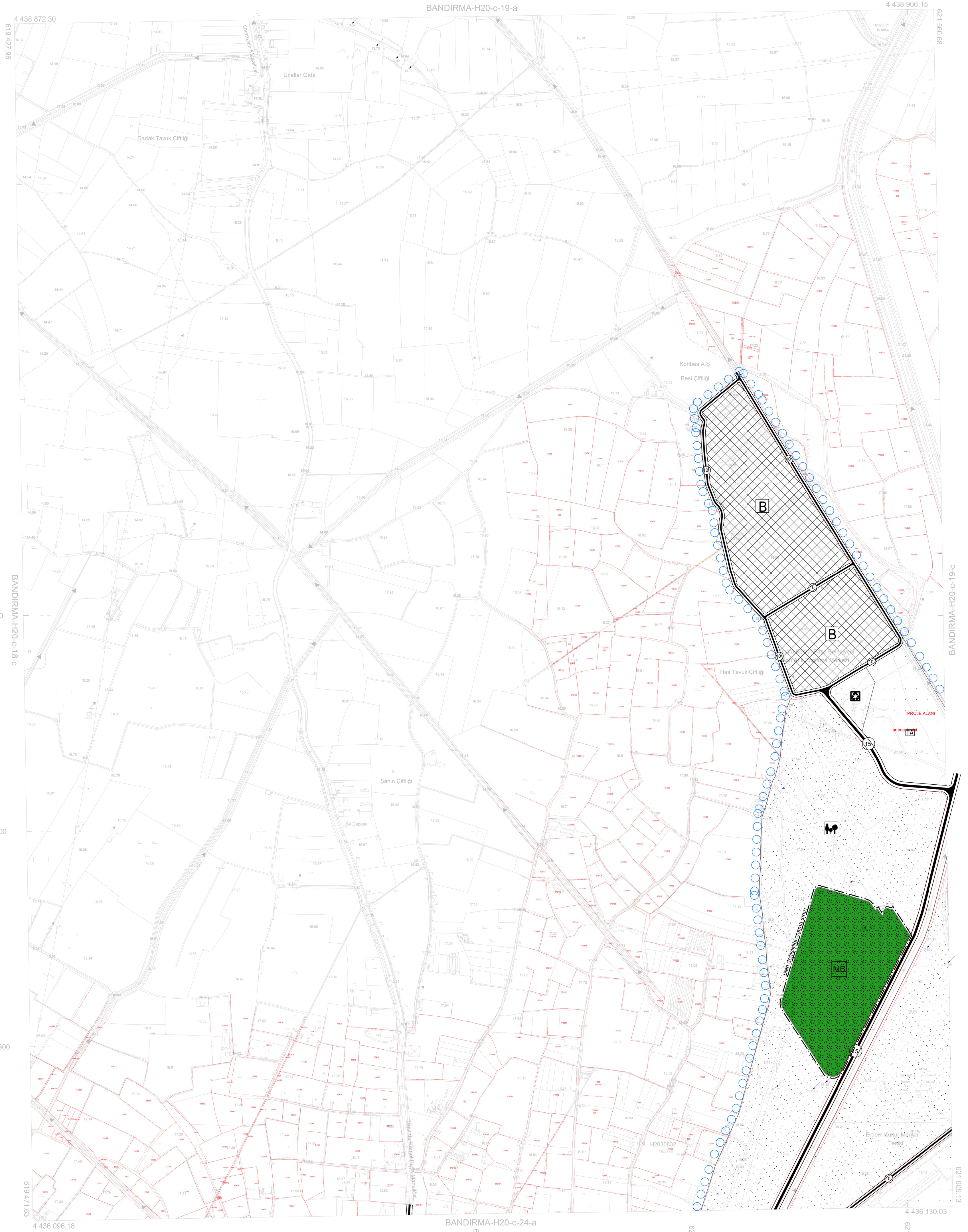

01				20
06				
11		C		
16				
21	22	23	24	25

Millî Savunma Bakanlığı'nın 29/4/2005 tarih ve 684 sayılı yansı üzerine Bakanlar Kurulunca 23/6/2005 tarih ve 2005/8070 sayılı kararı ile 15 Temmuz 2005 tarih 25876 sayılı Resmi Gazetede yayımlanan Karar Gerekçe; Paha bölünmesi en son güncellenmiş TUTİGA'ya bağlı 2015 ö. raporunda GRSB03 alpsinde, Transversal Mercator (TM) projeksiyonunda ve ITRF96 datumunda düzenlenmiştir.

Eylül 2016 tarihli 10 cm yer inceleme analizi, sayısal kamera görüntülerinden ve 2016 yılı Eylül ayında yapılan bölünme tespitlerinden üretilmiştir. Erişim Yönetim Sistemi (EYS) ile 5 m. ölçekli harita, sayısal çizimlerle gösterilmiştir. ITRF96 Koordinat sisteminde 2005.0 Epsilonunda üretilmiştir.

1:5000

Bakanlık aranı 15 Temmuz 2005 tarihli "Büyük Ölçekli Harita ve Harita Bilgileri Üretim Yönetmeliği" ne uygun olarak fotogrametrik yöntemle üretilen bu haritanın yapımında

YUKLENERİ FİRMA  
Mecidiye Müh. Müh. A.Ş.  
Fotomap Harita Dan. İnş. A.Ş.Ayhan Fikri MESCİ  
Proje MüdürüMehmet BULUT  
Kontrol Müh.Mehmet KARAOĞLU  
Harita ve Karto. Şb. Md. V.Mehmet Sait AYIK  
Emlak ve İstimlak Daire BaşkanıGökçe GÜLENG  
BÜSKİ Genel Müdür Yrd.Rahmeti Fakki ÇETİNAVCI  
BÜSKİ Genel Müdür

Recep ALTEPE  
Büyükşehir Belediye Başkanı