BURSA İLİ, NİLÜFER İLÇESİ, ERTUĞRUL MAHALLESİ,
991 ADA 2 PARSELE İLİŞKİN
NİLÜFER
1/5000 ÖLÇEKLİ NAZIM İMAR PLANI DEĞİŞİKLİĞİ

H21C04D

ÖLÇEK: 1/5000

Işın ÇUBUKÇU
Şehir Plancısı

Dosya Kodu:
PİN:

Bursa Büyükşehir Belediye Meclisinin
15.02.2022 tarih ve 187 sayılı kararı
ile onaylanmıştır.

Alinur AKTAŞ
Büyüksehir Belediye Baskanı

GÖSTERİM

- PLAN DEĞİŞİKLİĞİ ONAMA SINIRI
- FESTİVAL ALANI
- ÖZEL SPOR ALANI

ÖLÇEK:1/5000

BURSA-H21-c-04-d

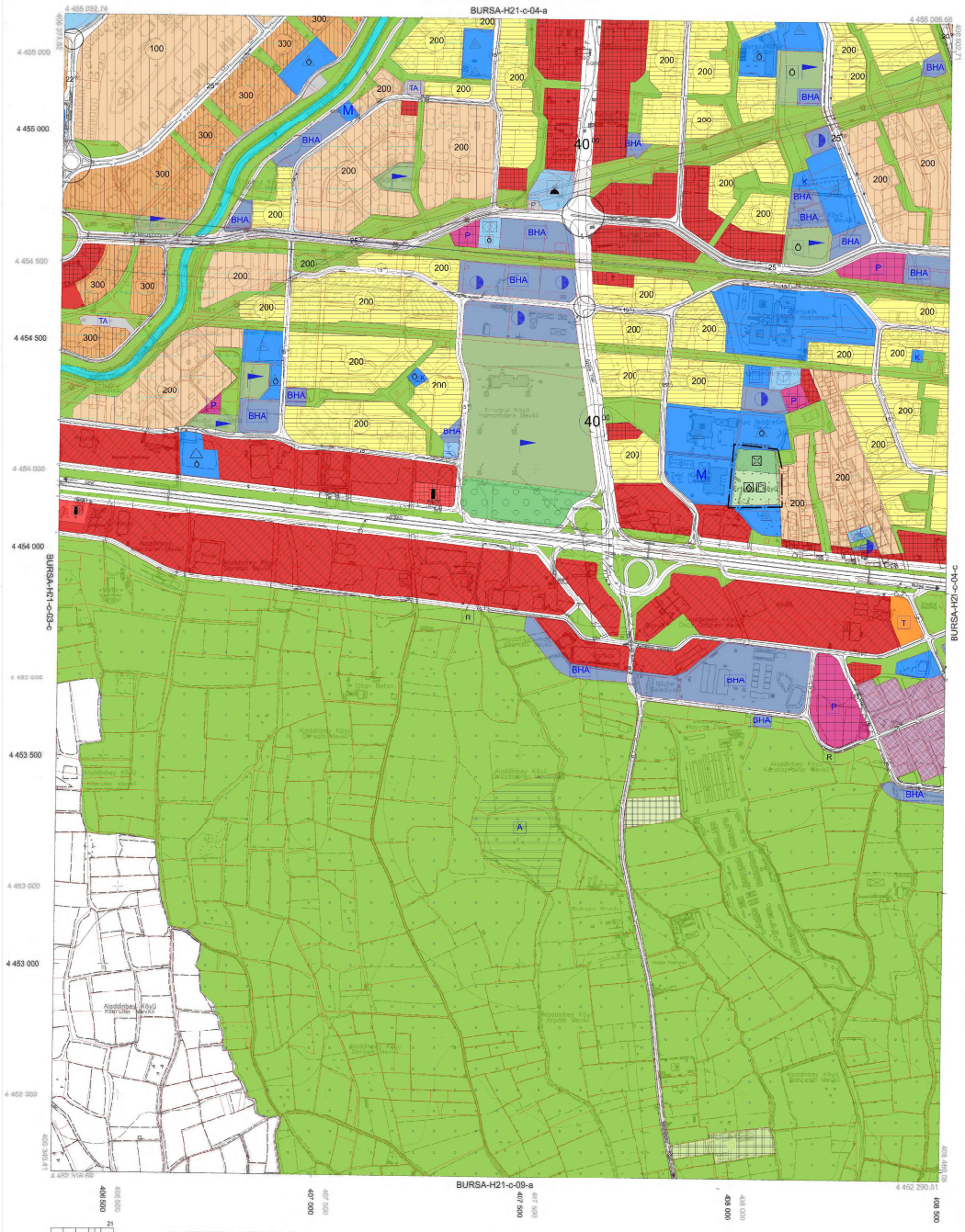

1:5000

Bakanlıklar arası 15 Temmuz 2005 tarihli "Büyük Ölçekli Harita ve Harita Bilgileri Üretim Yönetmeliği" ne uygun olarak fotogrametrik yöntemle üretilen bu haritanın yapımında :

01			04	
06				
11		C		
16				
21	22	23	24	25

ED-50 KOORDİNAT SİSTEMİ

ITRF KOORDİNAT SİSTEMİ

. Temmuz 2009 tarihli 10 cm yer örneklemesi analitik sayısal kontrola görüntülerinden üretilmiştir.

. Ey Yükseklik eğrileri arası 5 m.' dir.

. Yapılar saçak çizgileri ile gösterilmiştir.

. ITRF96 Koordinat sisteminde 2005.0 Epoğunda üretilmiştir.

DÖNÜŞÜM:

ED-50' dan ITRF 96' ya Dönüşüm İçin:

XITRF= tx + a.Xed50 - b.Yed50
YITRF= ty + a.Yed50 + b.Xed50
a= 0.000001454
b= -0.000001151
tx= -156.1366833628
ty= -33.5310998361

ITRF 96' dan ED-50' ye Dönüşüm İçin:

XED-50 = tx + a.Xitrf - b.Yitrf
YED-50 = ty + a.Yitrf + b.Xitrf
a= 1.000000545614
b= -0.000001151
tx= 156.1366833628
ty= 33.5310998361

YÜKLENİCİ FİRMA
Mesdioğlu Mlh. Mün. A.Ş.

Hasan Yaşar ARKAYIN
Proje Müdürü

KONTROL

Dr. Serai BURCU
Müşavir-ZKÜ Mah. Fak.

Murat SANCAK
Kontrol Mtlk.

Murat KARAOĞLU
Harita Kars. Şb. Md. ve

İNCELEME

Mehmet Şait AYIK
Ersinli-İnönünü Daire Başkanı

İsmail Hakkı ÇETİNAVCI
BUHKİ Genel Müdürü

ONAY
10.2018

Recep ALTEPE
Büyükşehir Belediye Başkanı