

**BURSA**  
BÜYÜKŞEHİR  
BELEDİYESİ

BURSA İLİ, OSMANGAZİ İLÇESİ, OVAAKÇA MAHALLESİ,  
7820 ADA 6 PARSELE İLİŞKİN OVAAKÇA  
1/5000 ÖLÇEKLİ NAZIM İMAR PLANI DEĞİŞİKLİĞİ

H22A17D

ÖLÇEK: 1/5000

Dosya Kodu:  
PIN:

Bursa Büyükşehir Belediye Meclisinin  
20/02/2020 tarih ve 390 sayılı kararı  
ile onaylanmıştır.

Alinur AKTAŞ  
Büyükşehir Belediye Başkanı

OSMANGAZİ İLÇESİ, OVAAKÇA MAHALLESİ  
H22A17D PAFTA, 7820 ADA 6 PARSEL  
OVAAKÇA 1 / 5000 ÖLÇEKLİ  
NAZIM İMAR PLANI DEĞİŞİKLİĞİ

GÖSTERİM

PLAN DEĞİŞİKLİĞİ SINIRI

PARSEL SINIRI

KONUT DIŞI KENTSEL  
ÇALIŞMA ALANI

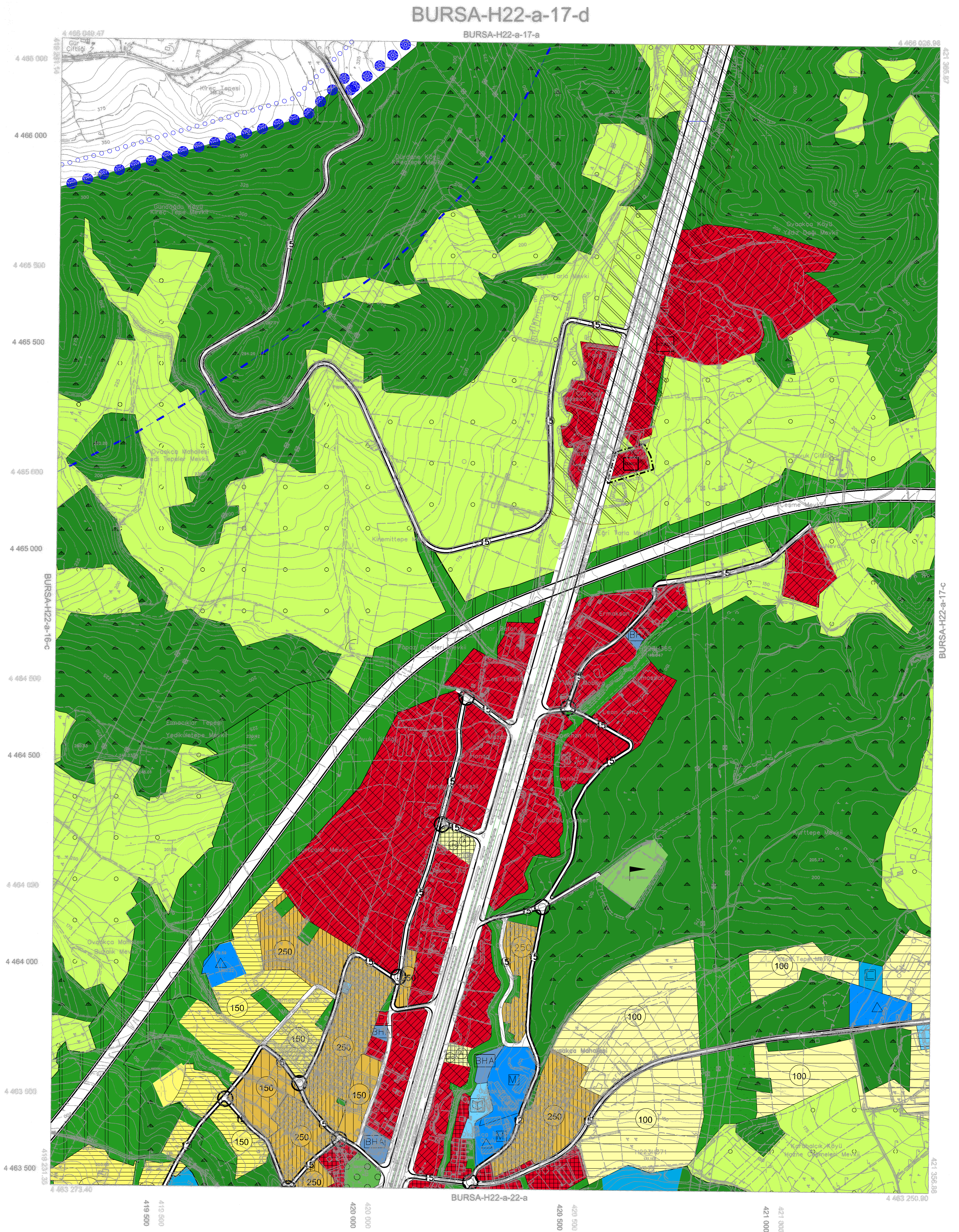

01						22
06						
11		A				
16	17					
21	22	23	24	25		

ED-SH KOORDİNAT SİSTEMİ

İTFR KOORDİNAT SİSTEMİ

Temmuz 2009 tarihli 10 cm yer ölçekleme analitik sayısal  
kamera görüntülerinden üretilmiştir.  
Eş Yüzeleklik eğrileri arası 5 m' dir.  
Yapılar nakış çizilmiştir.  
İTFR96 Koordinat sisteminde 2005.0 Eşyağında üretilmiştir.

DÖNÜŞÜM:

ED-50' den İTFR 96' ya Dönüşüm için:

XITFR= tx + a Xed50 - b Yed50  
YITFR= ty + a Yed50 + b Xed50  
a= 0.99999404  
b= 0.0000015151  
w= -156.1366803082  
ty= -39.531199983641

İTFR 90' dan ED-50' ye Dönüşüm için:

XED-50= tx + a Xitf - b Yitf  
YED-50= ty + a Yitf + b Xitf  
a= 1.00000594  
b= -0.0000015151  
w= 156.1366803082  
ty= 39.531199983641

1:5000

Bakanlıklar arası 15 Temmuz 2005 tarihli "Büyük Ölçekli Harita ve Harita Bilgileri Üretim Yönetmeliği" ne uygun olarak fotogrametrik yöntemle üretilen bu haritanın yapımcısı :

YÜKLENİCİ FIRMA

Mescioğlu Müh. Müh. A.Ş.

Hassan Yapar ARKAYIN

Proje Müdürü

KONTROL

Mehmet K. KOCALU

Murat K. KOCALU

Harita Kum. Şb. Md.

İNCELEME

Mehmet Sait AYIK

İsmail Hakkı ÇETİNAVCI

Emlak-İstinak Daire Başkanı

BUSKİ Genel Müdürü

ONAY

11.02.2020

Recep A. TEPE

Büyükşehir Belediye Başkanı