

BURSA İLİ, GEMLİK İLÇESİ,
ENGÜRÜCÜK MAHALLESİ, 587 - 588 PARSELLERE
İLİŞKİN GEMLİK 1/5000 ÖLÇEKLİ NAZIM İMAR PLANI
TADİLATI

H22A13B

ÖLÇEK: 1/5000

Dosya Kodu:
PIN:

Bursa Büyükşehir Belediye Meclisinin
..... tarih ve sayılı karar
ile onaylanmıştır.

A. inur AKTAŞ
Büyükşehir Belediye Başkanı

BURSA İLİ, GEMLİK İLÇESİ,
ENGÜRÜCÜK MAHALLESİ, 587 - 588 PARSELLERE
İLİŞKİN GEMLİK 1/5000 ÖLÇEKLİ NAZIM İMAR PLANI
TADİLATI

GÖSTERİM

- PLAN TADİLAT SINIRI
- BELEDİYE HİZMET ALANI
- PARK ALANI

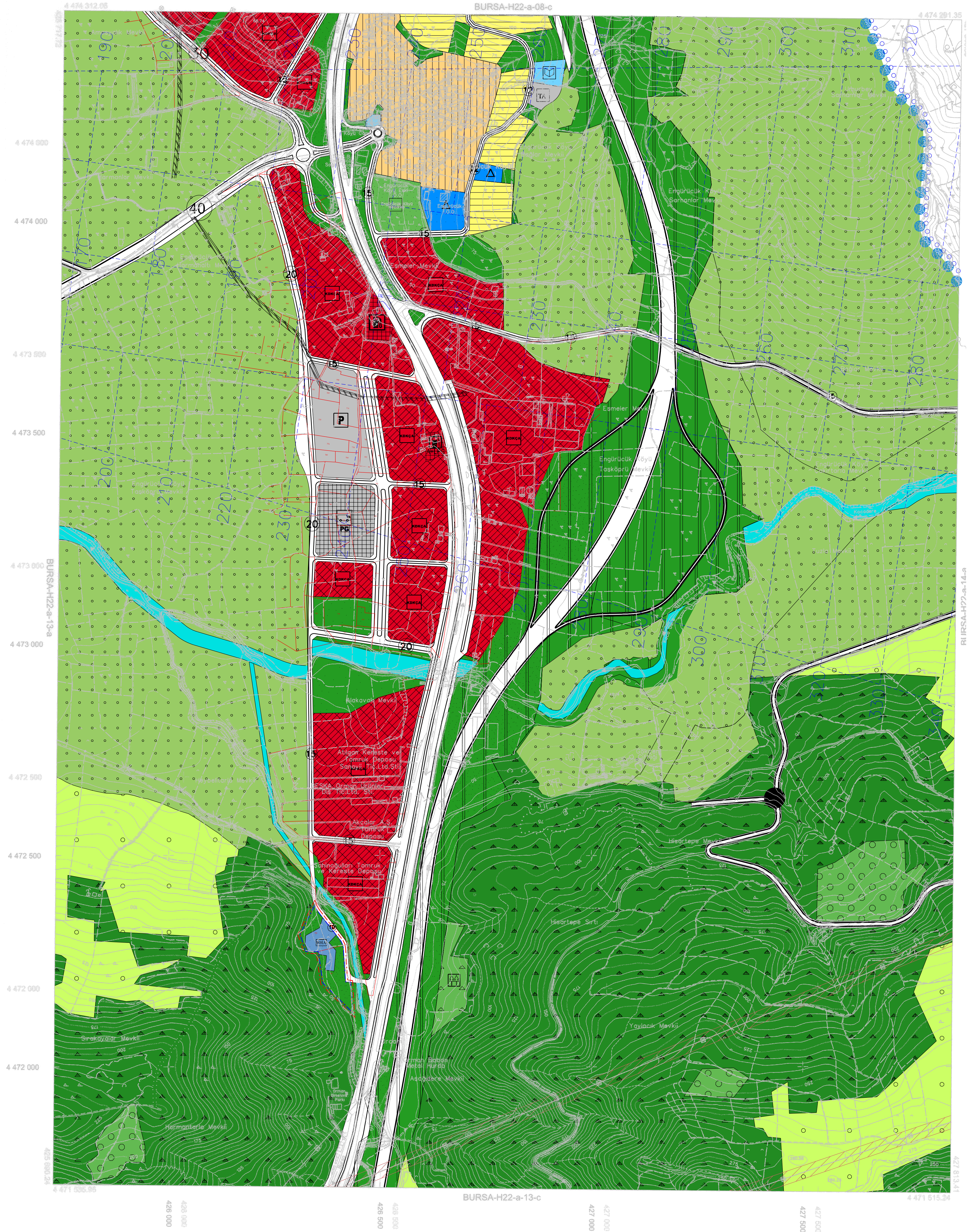

01						22
06	a					
11	13					
16						
21	21	22	23	24	25	

ED-50 KOORDİNAT SİSTEMİ

ITRF KOORDİNAT SİSTEMİ

Teniz 2009 tarihli 10 cm yer ölçeğinde aralıklı sayılar
kamera görüntülerinden üretilmiştir.
Eğer Yükseklik eğrileri arası 5 m' dir.
Yapılar sapak çizimleri ile gösterilmiştir.
ITRF96 Koordinat sisteminde 2005.0 Epochunda üretilmiştir.

DÖNÜŞÜM:

ED-50 dan ITRF 96' ya Dönüşüm için:
NITRF= a + a Xed50 - b Yed50
YITRF= g + a Yed50 + b Xed50
a= 0.9999934464
b= 0.00000651151
g= -156.13688330282
g= -39.531199983641

ITRF 96' dan ED-50' ya Dönüşüm için:
XED-50= u + a Xitr - b Yitr
YED-50= v + a Yitr + b Xitr
u= 1.00000650514
b= -0.00000651151
u= 156.13688330282
b= 39.531199983641

YÜKLENCİ FIRMA
Mescioğlu Müh. Müh. A.Ş.

Hann Yayıncılık
Proje Müdürü

Prof. Dr. Selim KÜŞÇÜ

Müşavir-Zamir Müh. Fak.

KONTROL

H. Şaban BULUT

Müşavir-Zamir Müh. Fak.

Prof. Dr. Selim KÜŞÇÜ

Müşavir-Zamir Müh. Fak.

Prof. Dr. Selim KÜŞÇÜ

Müşavir-Zamir Müh. Fak.

Prof. Dr. Selim KÜŞÇÜ

İNCELEME

Mehmet Salt AYIK

Müşavir-Zamir Müh. Fak.

Prof. Dr. Selim KÜŞÇÜ

Müşavir-Zamir Müh. Fak.

Prof. Dr. Selim KÜŞÇÜ

Müşavir-Zamir Müh. Fak.

Prof. Dr. Selim KÜŞÇÜ

Bakanlıklar arası 15 Temmuz 2005 tarihli "Büyük Ölçekli Harita ve Harita Bilgileri Üretim Yönetmeliği" ne uygun olarak fotogrametrik yöntemle üretilen bu haritanın yapımında :



Recep AKTEPE
Büyükşehir Belediye Başkanı

İsmail Hakkı ÇETİNAVCI

BUSKİ Genel Müdürü

Prof. Dr. Selim KÜŞÇÜ

Müşavir-Zamir Müh. Fak.