

# BURSA-H21-c-04-a

BURSA-H21-b-24-d

BURSA İLİ, NİLÜFER İLÇESİ, ÖZLÜCE MAHALLESİ,  
4569 ADA, 3 PARSELE İLİŞKİN  
1/5000 ÖLÇEKLİ NAZIM İMAR PLANI  
DEĞİŞİKLİĞİ

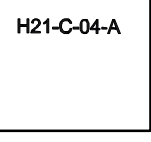

## GÖSTERİM

PLAN DEĞİŞİKLİK ONAMA SINIRI  
TİCARET ALANI

BURSA İLİ, NİLÜFER İLÇESİ, ÖZLÜCE MAHALLESİ,  
4569 ADA, 3 PARSELE İLİŞKİN 1/5000 ÖLÇEKLİ  
NAZIM İMAR PLANI DEĞİŞİKLİĞİ

Plan İşlem Numarası:  
Arşiv No:  
Dosya Kodu:

Alınur AKTAŞ  
Büyükşehir Belediye Başkanı

Bursa Büyükşehir Belediye Meclisi'nin  
... / ... / 20... tarih ve ... sayılı kararı ile  
onaylanmıştır.

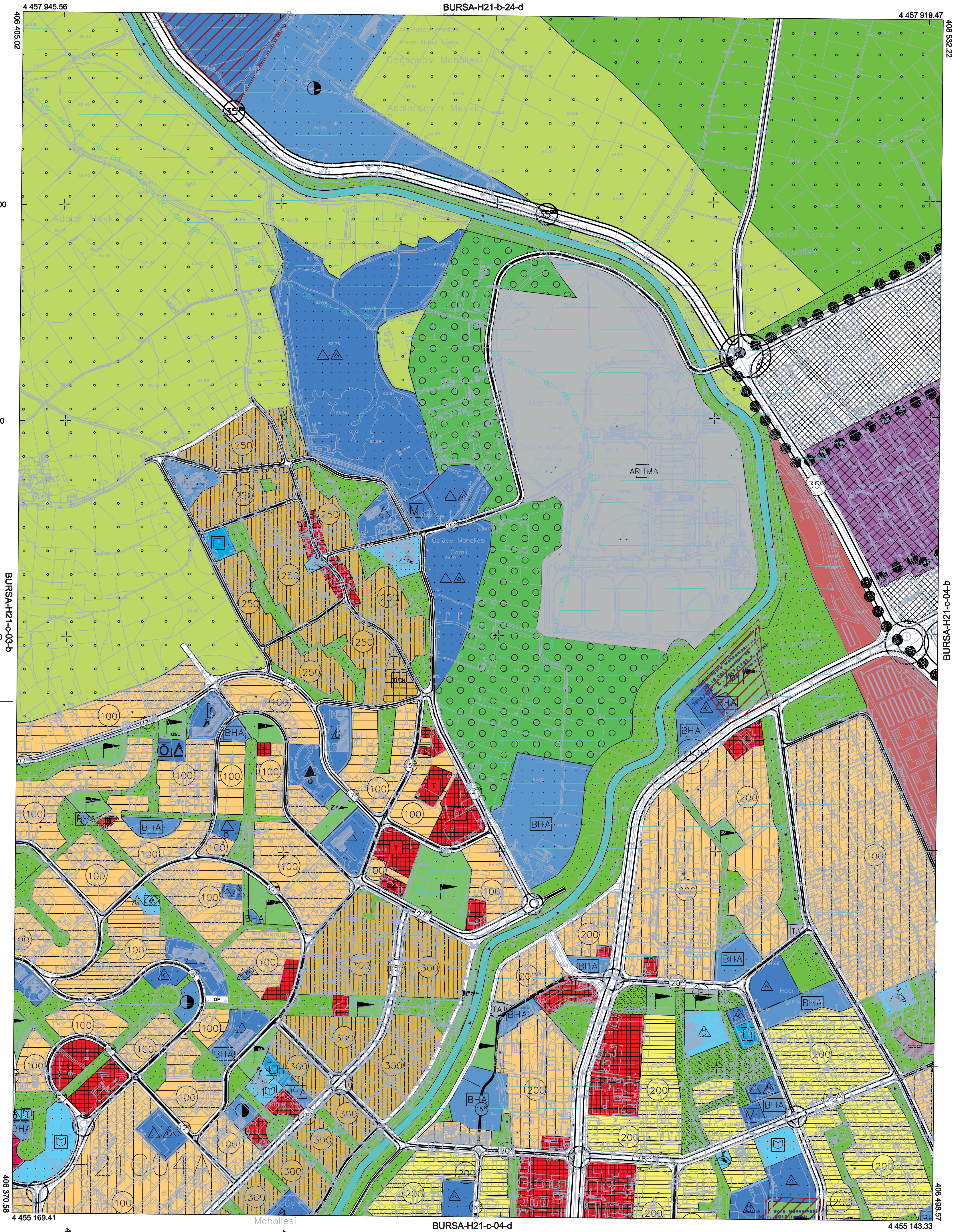

01					
06					
11					
16					
21					

Pafta bölünmesi, en son güncellenmiş TUTGA ya bağlı 2005.0  
eğiliminde, QRS80 ölçeğinde, Transversal Mercator (TM)  
koordinatında ve TUREK datumunda 15 Temmuz 2005 tarih ve  
25876 sayılı Resmî Gazetede yayımlananak yürürlüğe giren  
Büyük Ölçekli Harita ve Harita Bilgileri Üretim Yönetmeliği  
(BÖYÜKÖLÇLÜ) gene düzenlenmiş olup, GNSS gözlemleri ve  
nivelema ile kot taşınak suretiyle Bursa il sınırları içerisinde  
oluşturulan Bursa Geotit modeli ile ortometrik yükseklikler elde edilmiştir.

Paftalar, Eylül 2017 tarihli 10 cm yer örmeleme  
anlıkta sayısal kameras görüntülerinden, 2018 yılı Ağustos  
ayında yapılan bitirileme ve Ekim 2018 tarihli kontrol  
çalışmalarından üretilmiştir. EYükseklik eğrileri arası 5 m. dir.  
Yapılar sayak çizimleri ile gösterilmiştir.

YÜKLENİCİ FIRMA  
Messioğlu Müh. Müh. A.Ş.

Hasan Yaşar ARKAYIN  
Proje Müdürü

Prof. Dr. Şenol KUŞCU  
Müşavir-ZKÜ Müh. Fak.

KONTROL  
Murat SANCAK  
Kontrol Müh.

Murat KURAOĞLU  
Harita Kam. Şb. Md.

Mehmet Sait AYIK  
Emlak-İstimlak Daire Başkanı

İNCELEME  
İsmail Hakkı ÇETİNAVCI  
BÜSKİ Genel Müdürü

Recep ALTEPE  
Büyükşehir Belediye Başkanı

1:5000

Bakanlıklar arası 15 Temmuz 2005 tarihli "Büyük Ölçekli Harita ve Harita Bilgileri Üretim  
Yönetmeliği" ne uygun olarak fotogrametrik yöntemle üretilen bu haritanın yapımında :