

BURSA
BÜYÜKŞEHİR
BELEDİYESİ

BURSA İLİ, OSMANGAZİ İLÇESİ, VEYSEL KARANİ MAHALLESİ,
11583/11584/11585/11586/2986 ADALAR 1-2-3/1-2-3/1/16-
23-25-26-27-28-29-30-31-32-33-34-35-36-37-38-39 PARSELLER VE
ADALARIN PARK PARSELLERİ İLE 3003-3826-3827-3828 ADALAR
VE KÜÇÜKBALIKLI MAHALLESİ 3005 ADA 25 PARSEL,
3192 ADA 11-12-13 PARSELLER OSMANGAZİ BELEDİYESİ
1/5000 ÖLÇEKLİ NAZIM İMAR PLANI DEĞİŞİKLİĞİ

H22D02B

H22D02C

ÖLÇEK: 1/5000

Dosya Kodu:
PİN:

Bursa Büyükşehir Belediye Meclis'inin
30/10/2019 tarih ve 1698 sayılı kararı
ile onaylanmıştır.

Alinur AKTAŞ
Büyükşehir Belediye Başkanı

BURSA İLİ, OSMANGAZİ İLÇESİ, VEYSEL KARANİ MAHALLESİ,
11583/11584/11585/11586/2986 ADALAR 1-2-3/1-2-3/1/16-23-25-26-27-28-
29-30-31-32-33-34-35-36-37-38-39 PARSELLER VE ADALARIN PARK PARSELLERİ İLE
3003-3826-3827-3828 ADALAR VE KÜÇÜKBALIKLI MAHALLESİ 3005 ADA 25 PARSEL,
3192 ADA 11-12-13 PARSELLER OSMANGAZİ BELEDİYESİ
1/5000 ÖLÇEKLİ NAZIM İMAR PLANI DEĞİŞİKLİĞİ

GÖSTERİM

- PLAN DEĞİŞİKLİĞİ SINIRI
- PARSEL SINIRI
- REKREASYON ALANI
- PARK VE YEŞİL ALAN
- TİCARET-KONUT ALANI
- AKARYAKIT VE LPG SERVİS İSTASYON ALANI

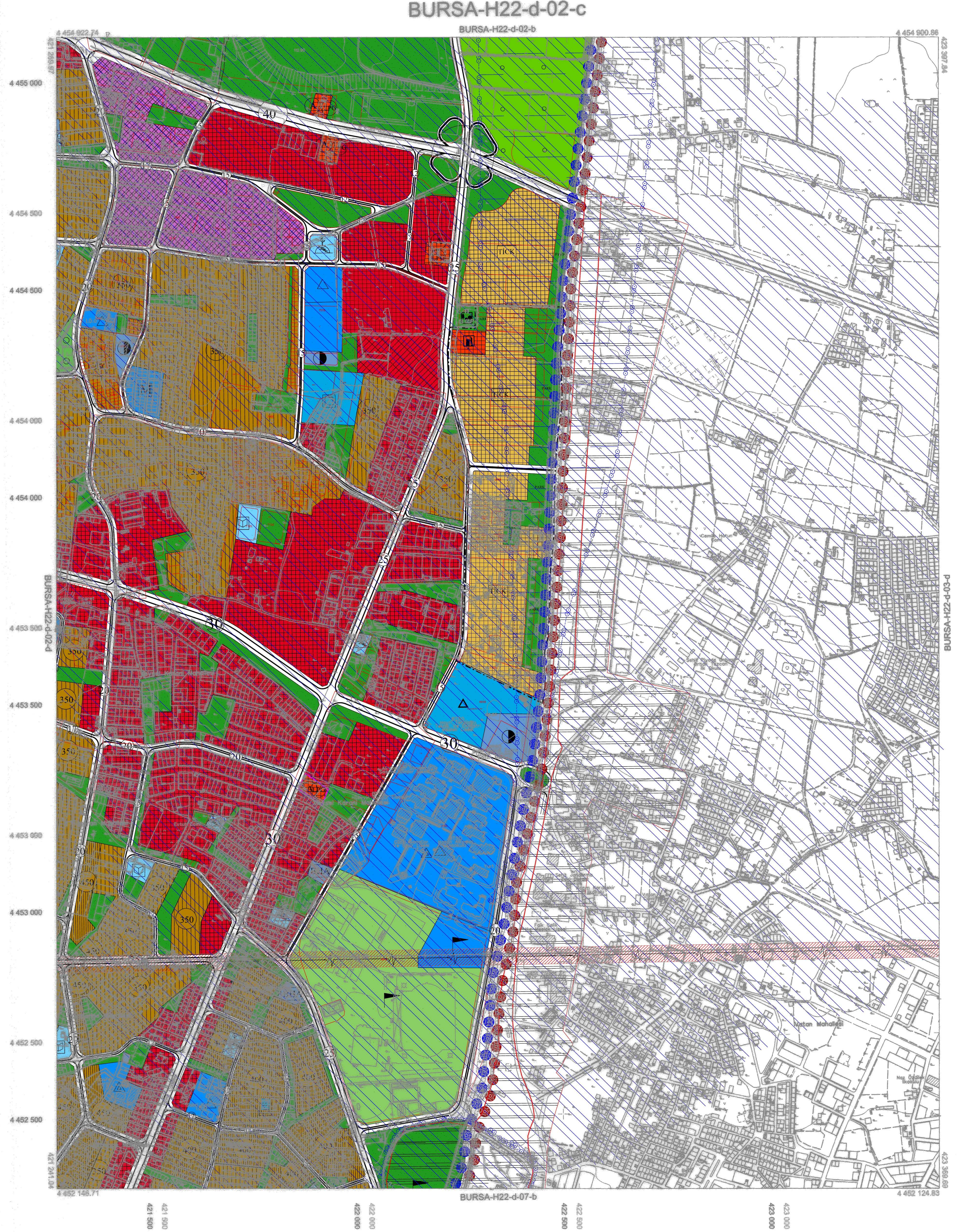

01	02	03	04	05	06	07	08	09	10	11	12	13	14	15	16	17	18	19	20	21	22	23	24	25	26	27	28	29	30	31	32	33	34	35	36	37	38	39	40	41	42	43	44	45	46	47	48	49	50	51	52	53	54	55	56	57	58	59	60	61	62	63	64	65	66	67	68	69	70	71	72	73	74	75	76	77	78	79	80	81	82	83	84	85	86	87	88	89	90	91	92	93	94	95	96	97	98	99	100
----	----	----	----	----	----	----	----	----	----	----	----	----	----	----	----	----	----	----	----	----	----	----	----	----	----	----	----	----	----	----	----	----	----	----	----	----	----	----	----	----	----	----	----	----	----	----	----	----	----	----	----	----	----	----	----	----	----	----	----	----	----	----	----	----	----	----	----	----	----	----	----	----	----	----	----	----	----	----	----	----	----	----	----	----	----	----	----	----	----	----	----	----	----	----	----	----	----	----	-----

Temmuz 2009 tarihli 10 cm yer deneme ölçekli sayısal kameras görüntülerinden üretilmiştir.
Eş Yükseklik eğrileri arası 5 m'dir.
Yapılar opak çizgileri ile gösterilmiştir.
ITRF96 Koordinat sisteminde 2005.0 Eşliğinde üretilmiştir.

DÖNDÜŞÜM:
ED-50'den ITRF 96'ya Dönüştürme İçin:
XED50 = ix + a Xed50 - b Yed50
YED50 = iy + a Yed50 + b Xed50
a= 0.000000004
b= 0.0000015131
tx= -156.1968833032
ty= -30.5110993541

ITRF 96'dan ED-50'ye Dönüştürme İçin:
XED50 = ix + a Xitr+ b Yitr
YED50 = iy + a Yitr+ b Xitr
a= 1.0000000004
b= -0.0000015131
tx= 156.1968833032
ty= 30.5110993541

1:5000

Bakanlık arası 15 Temmuz 2005 tarihli "Büyük Ölçekli Harita ve Harita Bilgileri Çerçesi Yönetmeliği" ne uygun olarak fotogramerik yöntemle üretilen bu haritanın yapımında :

YÜKLENİCİ FIRMA
Mecciglio Müh. Müh. A.Ş.

Hanna Yılmaz AKAYIN
Proje Sorumlusu

KONTROL

Kontrol Müh.

İNCELEME

BUSKİ Genel Müdürü



Büyükşehir Belediye Başkanı