

BURSA İLİ,NİLÜFER İLÇESİ, BALKAN MAHALLESİ,  
1/25000 ÖLÇEKLİ BATI PLANLAMA BÖLGESİ  
NAZIM İMAR PLANI DEĞİŞİKLİĞİ

Bursa Büyükşehir Belediye Meclisi'nin  
...../...../..... tarih ve ..... sayılı kararı  
ile onaylanmıştır.

Dosya No:  
PİN:

Alinur AKTAŞ  
Büyükşehir Belediye Başkanı

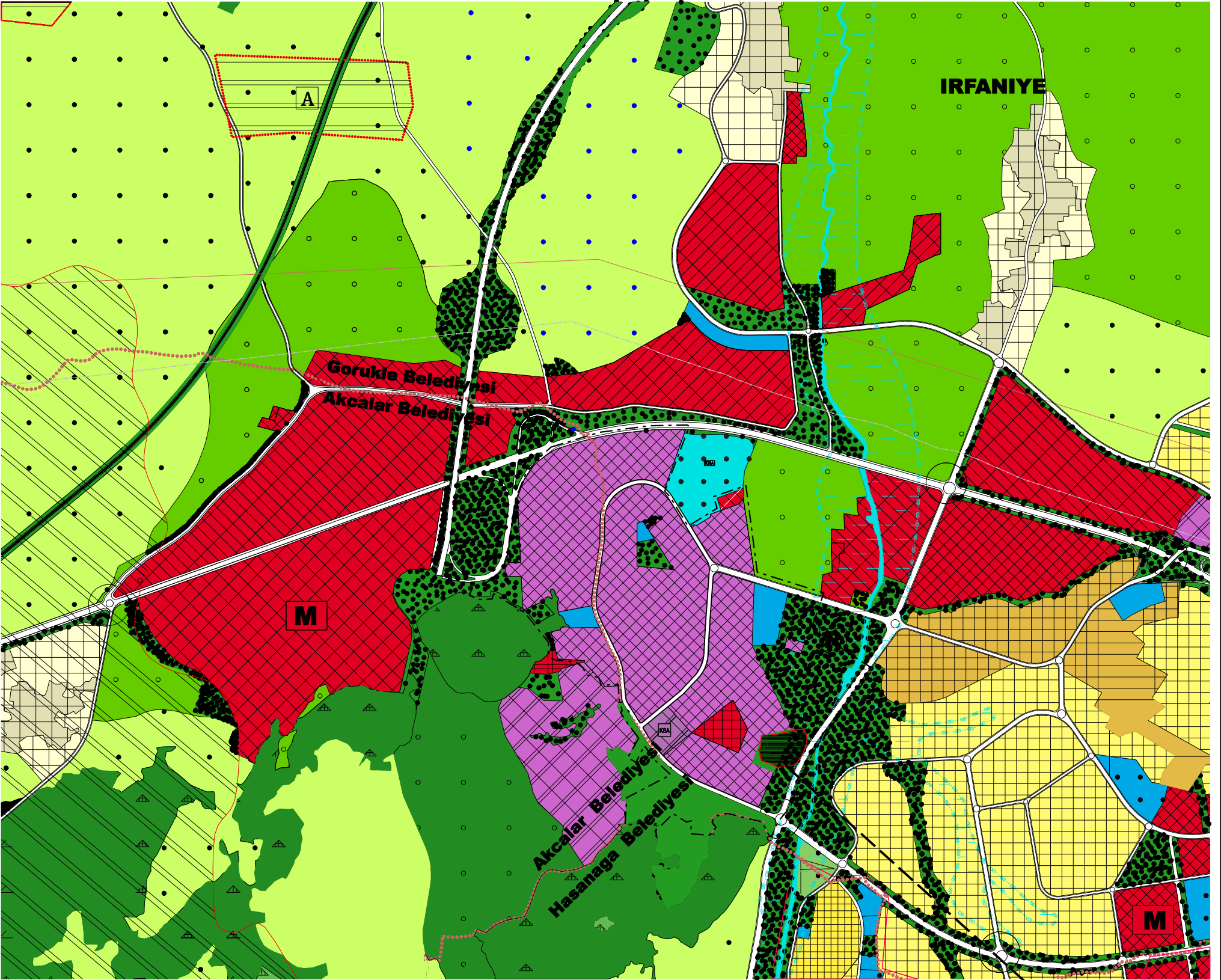

BURSA İLİ,NİLÜFER İLÇESİ, BALKAN MAHALLESİ,  
1/25000 ÖLÇEKLİ BATI PLANLAMA BÖLGESİ  
NAZIM İMAR PLANI DEĞİŞİKLİĞİ

Planlama Alanının güneyinde  
kalan 3. derece arkeolojik  
sit alanı BKVKBK tarafından  
aynen uygun bulunması  
halinde uygulamaya geçilir

SINIRLAR

- - - PLAN DEĞİŞİKLİK SINIRI  
- - - 3.DERECE ARKEOLOJİK SİT SINIRI

KENTSEL ALAN KULLANIMI  
KENTSEL ÇALIŞMA ALANLARI

TİCARET ALANI  
SANAYİ ALANI  
KÜÇÜK SANAYİ ALANI

KENTSEL AÇIK VE YEŞİL ALANLAR

PARK ALANI  
ORMAN ALANI

KENTSEL SOSYAL ALTYAPI ALANLARI

SOSYAL DONATI ALANI

