

BURSA-H22-d-02-a

BURSA-H22-a-12-d

BURSA İLİ, OSMANGAZI İLÇESİ, 1/5000 ÖLÇEKLİ OSMANGAZİ BELEDİYESİ NAZIM İMAR PLANI DEĞİŞİKLİĞİ									
<table border="1"> <tr> <td>H22A21B</td> <td>H22A22A</td> </tr> <tr> <td>H22A21C</td> <td>H22A22D</td> </tr> <tr> <td>H22D02A</td> <td>H22D02B</td> </tr> <tr> <td>H22D02D</td> <td></td> </tr> </table> <p>ÖLÇEK: 1/5000</p>		H22A21B	H22A22A	H22A21C	H22A22D	H22D02A	H22D02B	H22D02D	
H22A21B	H22A22A								
H22A21C	H22A22D								
H22D02A	H22D02B								
H22D02D									
Dosya Kodu: PIN:	Bursa Büyükşehir Belediye Meclisinin 24/10/2019 tarih ve 1516 sayılı kararı ile onaylanmıştır.								
<p>Alınur AKTAŞ Büyükşehir Belediye Başkanı</p>									

1/5000 ÖLÇEKLİ OSMANGAZİ BELEDİYESİ NAZIM İMAR PLANI YALOVA YOLU NAZIM İMAR PLANI DEĞİŞİKLİĞİ GÖSTERİM SINIRLAR

- PLAN DEĞİŞİKLİK SINIRI
- KENTSEL ÇALIŞMA ALANLARI
- AKARYAKIT VE SERVİS İSTASYONU ALANI
 - TURİZM ALANI
 - TİCARET ALANI
 - BELEDİYE HİZMET ALANI

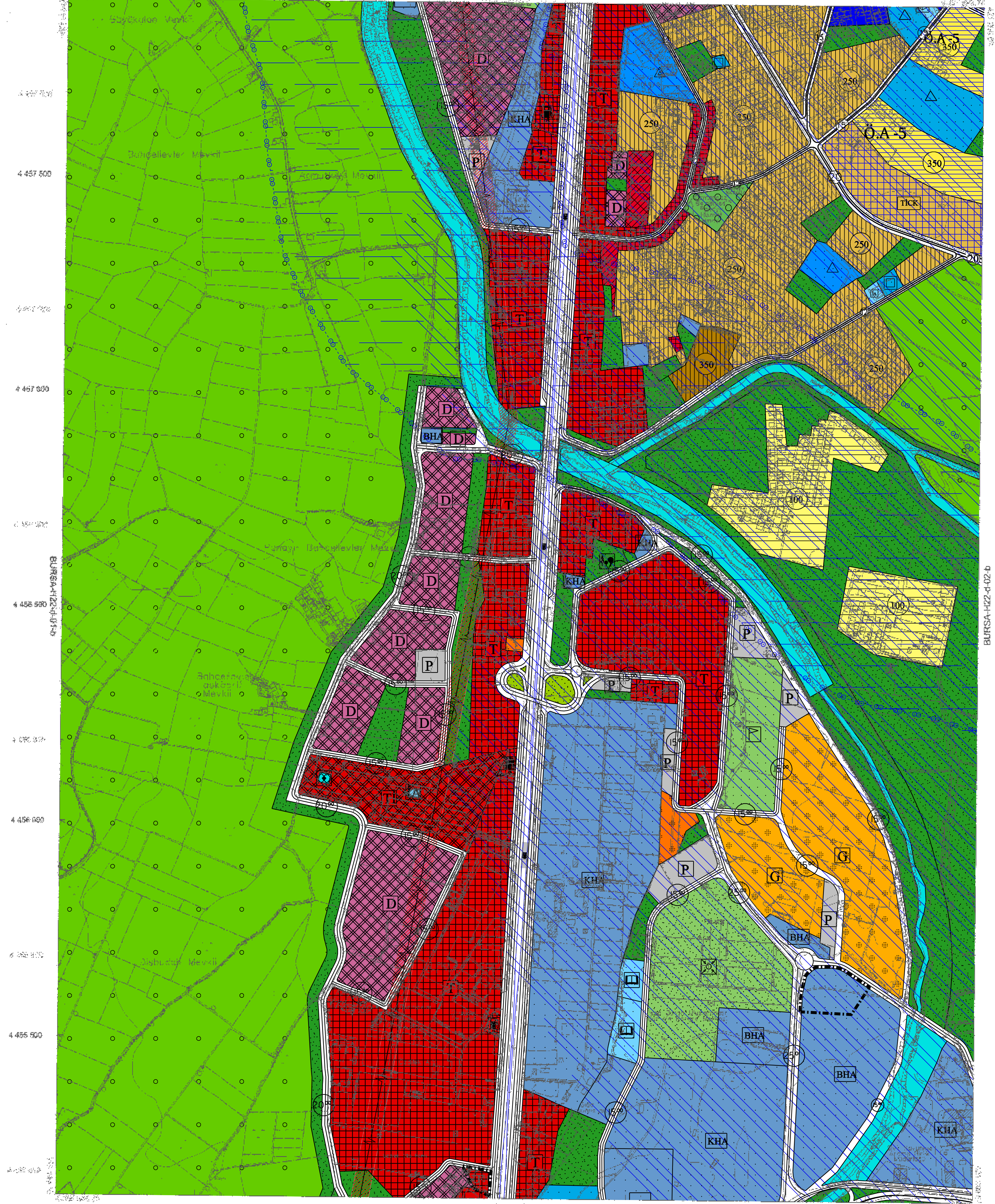

BURSA-H22-d-02-d

1:5000

01	02	03	04
05	06	07	08
09	10	11	12
13	14	15	16

Ölçekteki alanlar 1:5000 ölçekli 1/5000 ölçekli imar planı ile uyumlu olarak hazırlanmıştır. Ölçekteki alanlar 1:5000 ölçekli imar planı ile uyumlu olarak hazırlanmıştır. Ölçekteki alanlar 1:5000 ölçekli imar planı ile uyumlu olarak hazırlanmıştır.

BURSA-H22-d-02-d

Ölçekteki alanlar 1:5000 ölçekli 1/5000 ölçekli imar planı ile uyumlu olarak hazırlanmıştır. Ölçekteki alanlar 1:5000 ölçekli imar planı ile uyumlu olarak hazırlanmıştır. Ölçekteki alanlar 1:5000 ölçekli imar planı ile uyumlu olarak hazırlanmıştır.

Ölçekteki alanlar 1:5000 ölçekli 1/5000 ölçekli imar planı ile uyumlu olarak hazırlanmıştır. Ölçekteki alanlar 1:5000 ölçekli imar planı ile uyumlu olarak hazırlanmıştır. Ölçekteki alanlar 1:5000 ölçekli imar planı ile uyumlu olarak hazırlanmıştır.

YEREL YEREL YEREL

YEREL YEREL YEREL

KONTROL

KONTROL

İNCELEME

İNCELEME

