

BURSA İLİ, NİLÜFER İLÇESİ, ODUNLUK MAHALLESİ,
252 ADA, 18 PARSELE İLİŞKİN
1/5000 ÖLÇEKLİ
NAZIM İMAR PLANI DEĞİŞİKLİĞİ

H22D01D

ÖLÇEK: 1/5000

Dosya Kodu:
PIN:

Bursa Büyükşehir Belediye Meclisi'nin
..... tarih ve sayılı kararı
ile onaylanmıştır.

Alınur AKTAŞ
Büyükşehir Belediye Başkanı

GÖSTERİM

PLAN DEĞİŞİKLİK SINIRI

T

TURİZM ALANI

1/5000

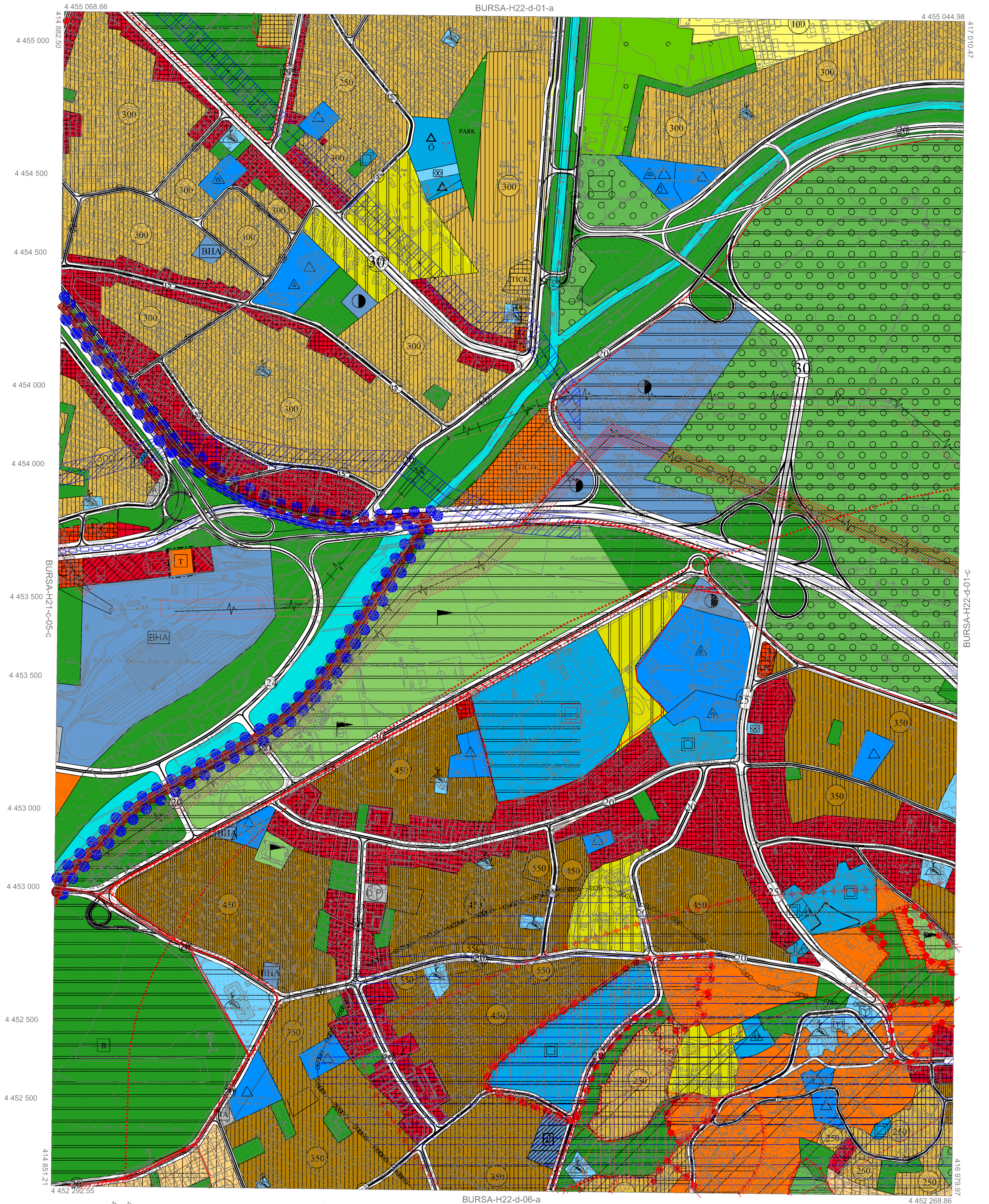

22					
06					
11	D				
16					
21	22	23	24	25	

ED-50 KOORDİNAT SİSTEMİ

ITRF KOORDİNAT SİSTEMİ

Temmuz 2009 tarihli 10 cm yer deneme analitik sayısal
kamera görüntülerinden üretilmiştir.
Eş Yüzeçlik eğrileri arası 1 m.'dir.
Yapılar mapk çizimleri ile gösterilmiştir.
ITRF96 Koordinat sisteminde 2005.0 Rspunda üretilmiştir.

DÖNÜŞÜM:

ED-50 dan ITRF 96' ye Dönüşüm İçin:
XITRF= a + bXed50 + cYed50
YITRF= d + eXed50 + fYed50
a= 0.0000000004
b= 0.0000000001
c= -156.13608830282
d= 39.39199980641

ITRF 96' den ED-50' ye Dönüşüm İçin:
XED50= a + bXitr96 + cYitr96
YED50= d + eXitr96 + fYitr96
a= 1.000000000004
b= -0.0000000001
c= 156.13608830282
d= 39.39199980641

1: 5000

Bakanlıklar arası 15 Temmuz 2005 tarihli "Büyük Ölçekli Harita ve Harita Bilgileri Üretim Yönetmeliği" ne uygun olarak fotogrametrik yöntemle üretilen bu haritanın yapımında :

YÜKLENİCİ FIRMA
Müşavirlik Müh. Müh. A.Ş.
Hanan Yapar ARKAYIN
Proje Müdürü

Prof. Dr. Senol KÜŞÇÜ
Mühavir-ZKÖ Müh. Fak.
Kontrol Müh.

KONTROL
Harita Kam. Şh. Müh.
Mehmet Şah AYIK
Emekle İstisnak Daire Başkanı

İNCELEME
İsmail Hakkı ÇETİNAVCI
BURSKİ Genel Müdürü

21/06/2014
Kocap ALTEPE
Büyükşehir Belediye Başkanı