BURSA İLİ, ORHANGAZİ İLÇESİ, YENİKÖY MAHALLESİ,

2641-2644-2645 NOLU PARSELLERE AİT;

NAZIM İMAR PLANI

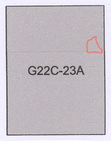

ÖLÇEK:1 / 5000

KENTTASARIM
ŞEHİR PLANLAMA MÜHENDİSLİK MİMARLIK
İNŞAAT TURİZM SANAYİ TİCARET LTD. ŞTİ.
Ulaşım Cd.Şevki İpekten Plaza No:28 K.3 D.304
Tel:0224 252 85 70 - 71 Osmangazi / BURSA
Ulucağ V.D. 544 046 5094 Tic.Sic.No: 55719

Sayim TEMEL
A Grubu
Şehir ve Bölge Plancısı
Oda Sicil No: 1859
Dip.No: 17623-T.U.

Dosya Kodu: 2019/282

PİN: NİP-39342

Bursa Büyükşehir Belediye Meclisi'nin 24 / 09 / 2019 Tarih ve 1422 Sayılı Kararı ile onaylanmıştır.

Alinur AKTAŞ
Büyükşehir Belediye Başkanı

BURSA-G22-c-23-a

BURSA-G22-c-18-d

4 490 804.03 — 4 490 788.71

444 941.70 — 447 059.34

BURSA İLİ, ORHANGAZİ İLÇESİ, YENİKÖY MAHALLESİ,

2641-2644-2645 NOLU PARSELLERE AİT

NAZIM İMAR PLANI

GÖSTERİM

PLAN ONAMA SINIRI

TURİZM ALANI (YAYLA TURİZMİ TESİS ALANI)

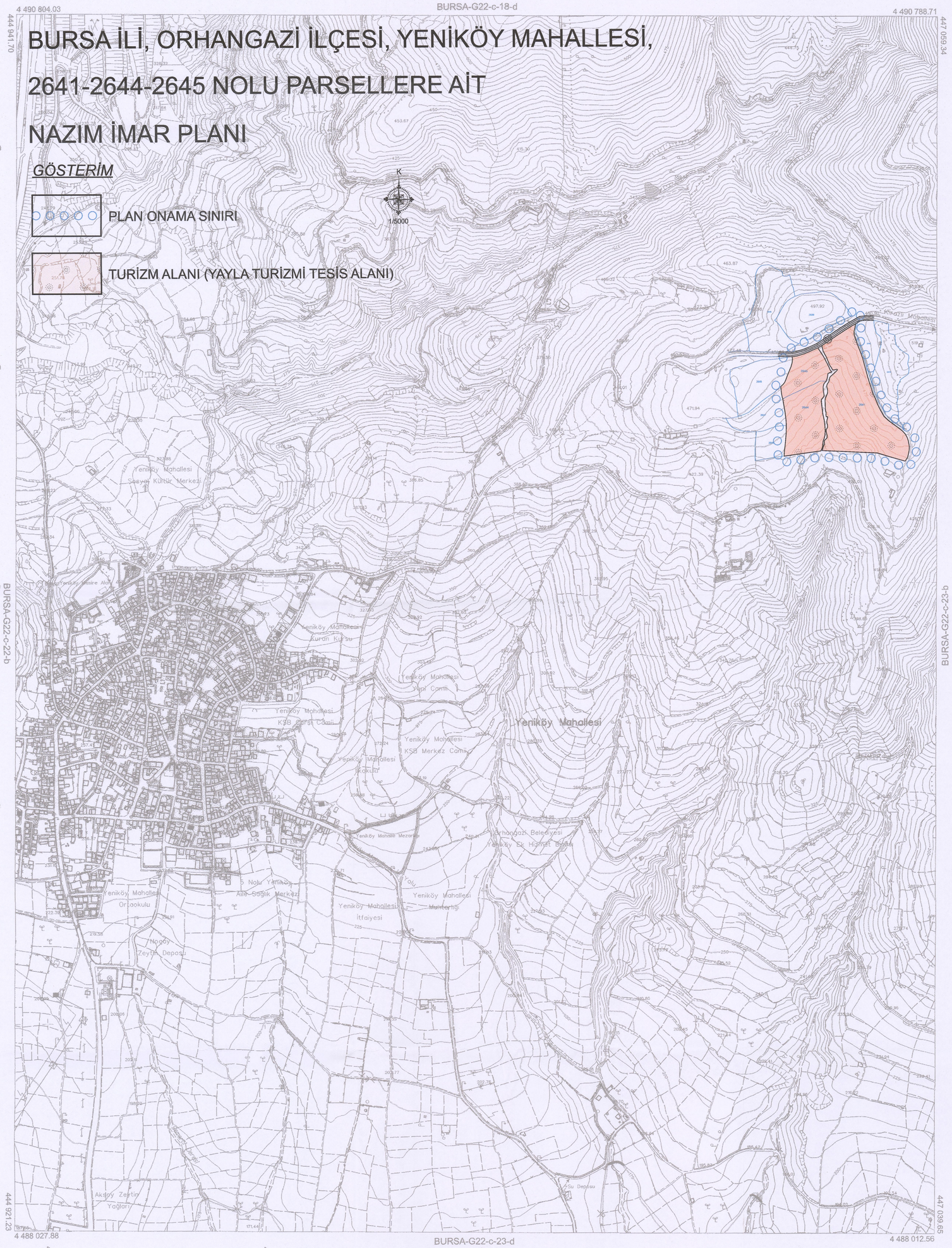

				22
01				
06				
11		C		
16				
21	22	23	24	25

G

Milli Savunma Bakanlığı'nın 2944/2005 tarihli ve 684 sayılı yazısı üzerine Bakanlar Kurulunca 23/6/2005 tarih ve 2005/9070 sayılı kararı ile 15 Temmuz 2005 tarih,25876 sayılı Resmi Gazetede yayınlanan Kamu Gereği, Pafta bölümlemesi en son güncellenmiş TUTGA'ya bağlı 2005.0 epoğundaGRS80 elipsoidinde, Transversal Mercator(TM) tahliğinde ve ITRF96 datumunda düzenlenmiştir.

Temmuz 2015 tarihli 10 cm yer örneklenme aralıklı sayısal kamera görüntülerinden ve 2015 yılı Temmuz ayında yapılan bütünleme tespitlerinden üretilmiştir. En Yüksekliğe eğrileri aralı 5 m.'dir. Yapılar açık çizgileri ile gösterilmiştir. ITRF96 Koordinat sisteminde 2005.0 Epoğunda üretilmiştir.

1:5000

Bakanlıklar arası 15 Temmuz 2005 tarihli "Büyük Ölçekli Harita ve Harita Bilgileri Üretim Yönetmeliği" ne uygun olarak fotogrametrik yöntemle üretilen bu haritanın yapımında :

YÜKLENİCİ FİRMA
Mescioğlu Mühh. Müş. A.Ş.
Fotonaş Hartta Dan.Inş. A.Ş.

Ayhan Faruk MESCİ
Proje Müdürü

KONTROL

Prof. Dr. Çetin MEKİK
Müşavir-BEÜ Müh.Fak.

H.Serkan BULUT
Kontrol Müh.

Murat KARAOĞLU
Harita ve Kam. Şb.Md.V.

İNCELEME

Mehmet Sait AYIK
Emlak ve İstimlak Daire Başkanı

Gökçer GÜLENÇ
BUSKİ Genel Md.Yrd.

İsmail Hakkı ÇETİNAVCI
BUSKİ Genel Müdürü

Recep ALTEPE
Büyükşehir Belediye Başkanı