



BURSA İLİ, OSMANGAZİ İLÇESİ, DÜRDANE MAHALLESİ,
10048 ADA, 1-3-4 PARSELLERE İLİŞKİN
1/5000 ÖLÇEKLİ NAZIM İMAR PLANI DEĞİŞİKLİĞİ

(BURSA 3. İDARE MAHKEMESİ'NİN 2017/1289E,
2019/124K. SAYILI VE 07.02.2019 TARİHLİ İPTAL KARARINA
İSTİNADEN HAZIRLANMIŞTIR.)

| | |
|---------|---------|
| H22A17A | H22A17B |
| H22A17D | H22A17C |

ÖLÇEK: 1/5000

Gülay BOZKURT
A Grubu Şeh. Plancısı
ODTÜ Dil. No: 10173
Oda Sic. No: 254

Dosya Kodu:
PIN: **110-903,13**

Bursa Büyükşehir Belediye Meclisi'nin
23.03/2019 tarih ve **1104** sayılı kararı
ile onaylanmıştır.

Alınur AKTAŞ
Büyükşehir Belediye Başkanı

GÖSTERİM

- PLAN DEĞİŞİKLİĞİ ONAMA SINIRI
- DİĞER TARIM ALANI

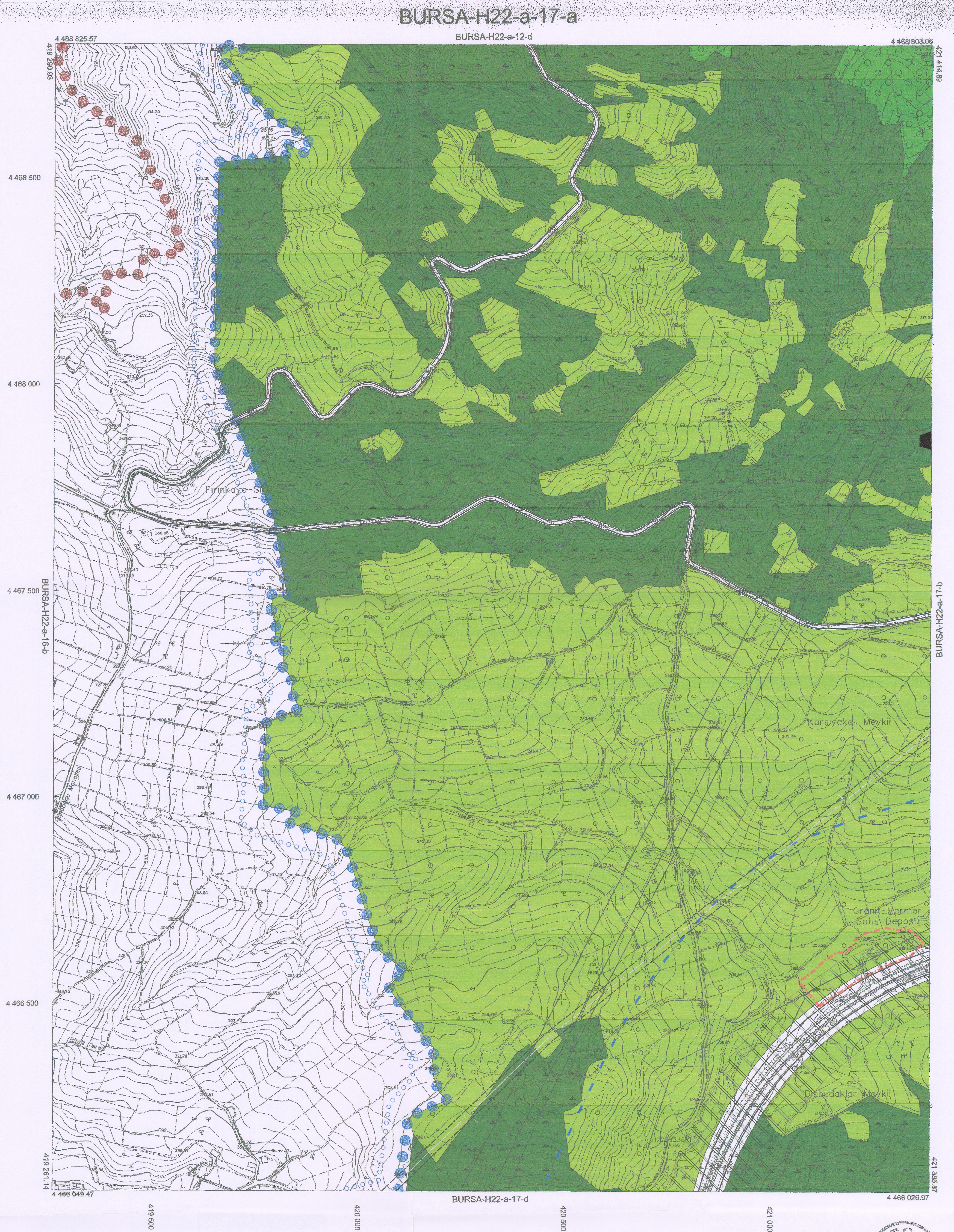

| | |
|----|-------------|
| 01 | 22 |
| 25 | |
| 11 | A |
| 16 | 17 |
| 21 | 22 23 24 25 |

Pafra bölünmesi, en son güncellenen TÜİSİA ya Sadeleşme 9
yapısında, GÜİSBO ölçeğinde, Transversal Metreler (TM)
ölçekte ve YERİSG Çerçevesinde 15 Temmuz 2005 tarih
ve 25476 sayılı Kanunla değiştirilmiştir. YERİSG plan
boyutları, Ölçekte Etiler ve Harita Bölümleri Üretim Yöntemleri
(PÖHEM) ile, plan düzenlenirken, GNSS gözlemleri ve
gözetim ile her nokta nokta, ayrıca Bursa il sınırları her nokta
çiziminde Bursa Üstü modeli ile çizim yapılmıştır.

Pafra, Eylül 2017 tarihi 10 cm yer ölçeğinde
analitik uçuşla çekim yapılmıştır, 2018 yılı Ağustos
ayında yapılan kontrol ve Ekim 2018 tarihli kontrol
ve doğrultulmuş çizimdir. Sayısal veriler, 5 m. di.
Yapılar, sınırlar, diğer bilgileri ile gösterilmiştir.

YÜKLÜLÜK FİRMA
Mecidiyeköy Mh. Mh. A.Ş.
Tuzluca Harita Dan. İnş. A.Ş.

Ayhan Faruk MESCI
Proje Müdürü

Mehmet SANCAR
Kontrol Müh.

Mehmet KARAGÖLÜ
Harita ve Karşı Şeh. Mh.

Mehmet Şah AYIK
Emlak ve İstimlak Daire Başkanı

Gökçe GÜLENC
BURSA Geniş Mh.

1:5000

"BuYük Ölçekli Harita ve Harita Bilgileri Üretim Yönetmeliği" ne uygun olarak fotogrametrik yöntemle çekilen ba. harita, yaparız:



Alınur AKTAŞ
Büyükşehir Belediye Başkanı