

BURSA-H23-a-24-a

BURSA-H23-a-19-d

YENİŞEHİR İLÇESİ, YENİGÜN MAHALLESİ
H23A24A PAFTA, 589 ADA, 65 PARSEL
YENİŞEHİR BELEDİYESİ 1 / 5000 ÖLÇEKLİ NAZIM
İMAR PLANI DEĞİŞİKLİĞİ

GÖSTERİM

PLAN DEĞİŞİKLİĞİ ONAMA SINIRI

PARSEL SINIRI

EĞİTİM ALANI

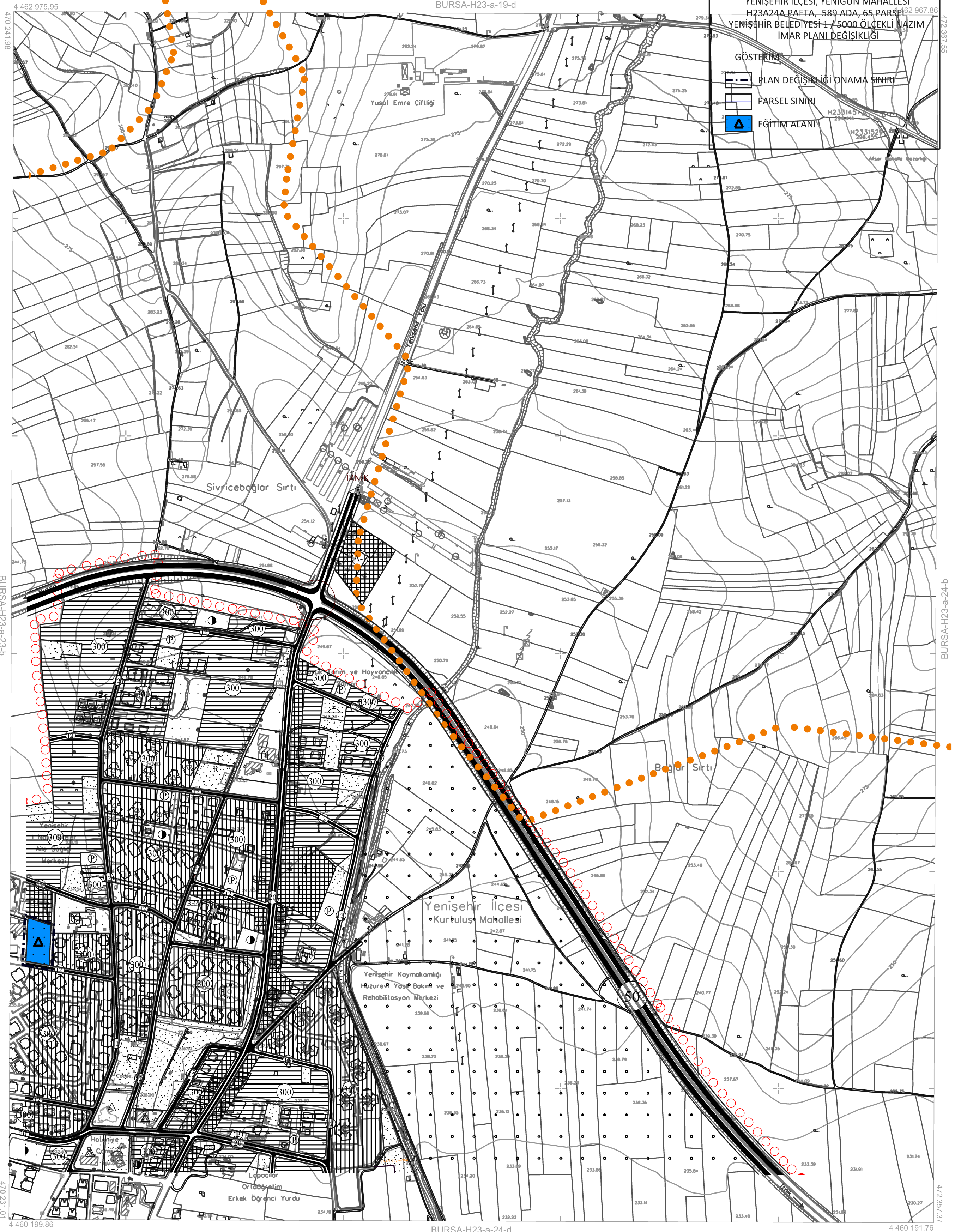

BURSA-H23-a-24-d

1:5000

Bakanlıklar arası 15 Temmuz 2005 tarihli "Büyük Ölçekli Harita ve Harita Bilgileri Çretim Yönetmeliği" ne uygun olarak fotogrametrik yöntemle üretilen bu haritanın yapımında :

İNCELEME

ONAY
.../.../20...

Recep ALTEPE
Büyükşehir Belediye Başkanı

01					23
06					
11	A				
16					
21	22	23	24	25	

H

YÜKLENCİ FİRMA
Mescioğlu Müh. Müh. A.Ş.
Fotomap Harita Dan.İnş. A.Ş.

Ayhan Faruk MESCİ
Proje Müdürü

Prof. Dr. Çetin MEKİK
Müşavir-BEÖ Müh.Fak.

Sibel AKKAR
Kontrol Müh.

Murat KARAOĞLU
Harita ve Kam. Şb.Md.V.

Mehmet Sait AYIK
Emlak ve İstimlas Daire Başkanı

Güngör GÜLENC
BÜSKİ Genel Md.Yrd.

İsmail Hakkı ÇETİNAVCI
BÜSKİ Genel Müdürü