

**BURSA İLİ, YILDIRIM. İLÇESİ, MİMAR SİNAN MAHALLESİ,
1647 ADA 15, 20, 39, 44, 46, 48 VE 54 NO.LU
PARSELE İLİŞKİN 1/25000 ÖLÇEKLİ
NAZIM İMAR PLANI DEĞİŞİKLİĞİ**

--

Bursa Büyükşehir Belediye Meclisi'nin
...../...../..... tarih ve sayılı kararı
ile onaylanmıştır.

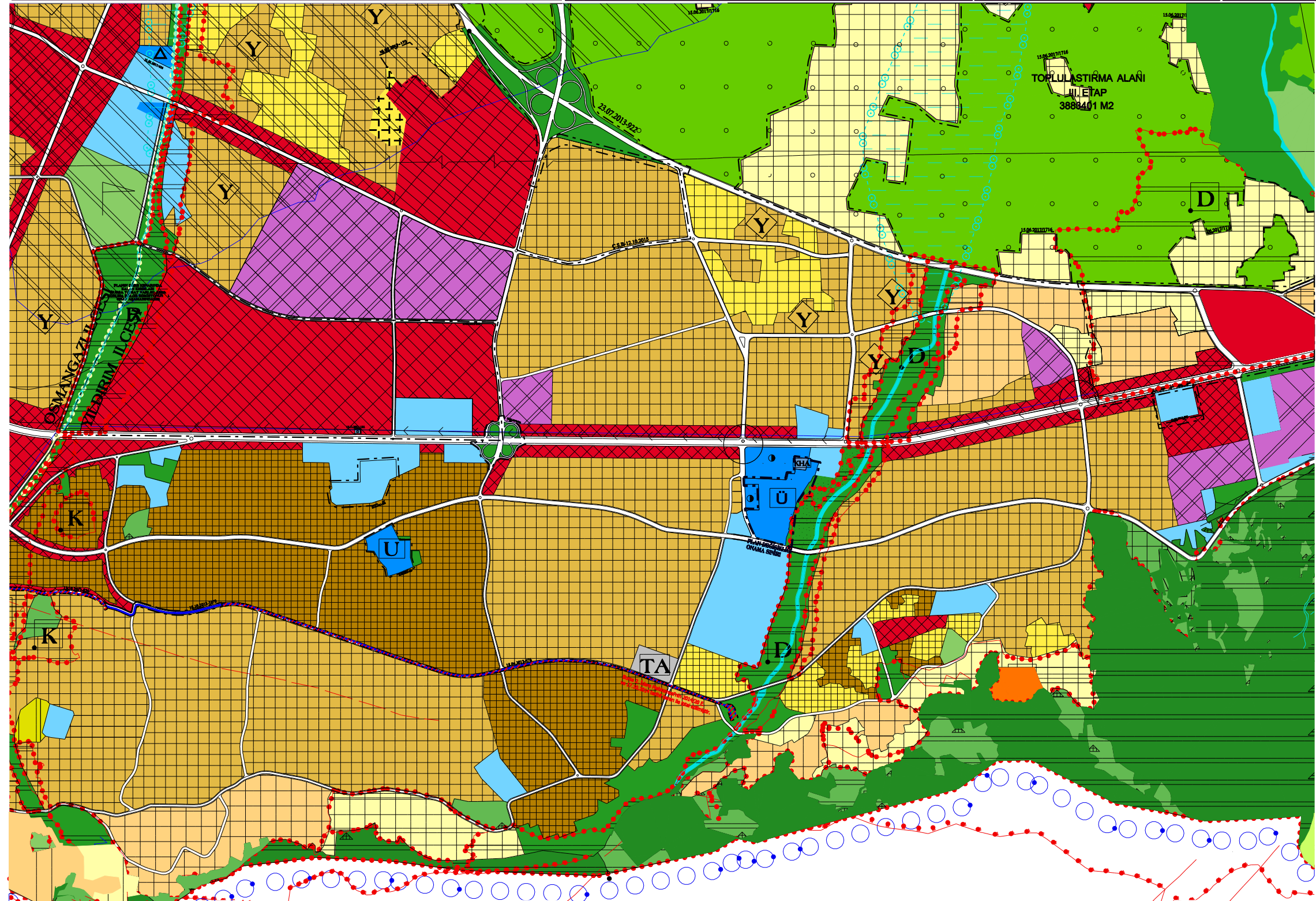

LEJANT

— . — . PLAN DEĞİŞİKLİĞİ ONAMA SINIRI

 YÜKSEKÖĞRETİM ALANI

KHA KAMU HİZMET ALANI