

BURSA-H21-c-05-b

BURSA İLİ, NİLÜFER İLÇESİ,
BEŞEVLER MAHALLESİ
428 ADA 5 PARSELE (ESKİ 2-3 PARSELLER) İLİŞKİN
1/5000 ÖLÇEKLİ
NAZIM İMAR PLANI DEĞİŞİKLİĞİ

BURSA İLİ, NİLÜFER İLÇESİ, BEŞEVLER MAHALLESİ
428 ADA 5 PARSELE (ESKİ 2-3 PARSELLER) İLİŞKİN
NAZIM İMAR PLANI DEĞİŞİKLİĞİ

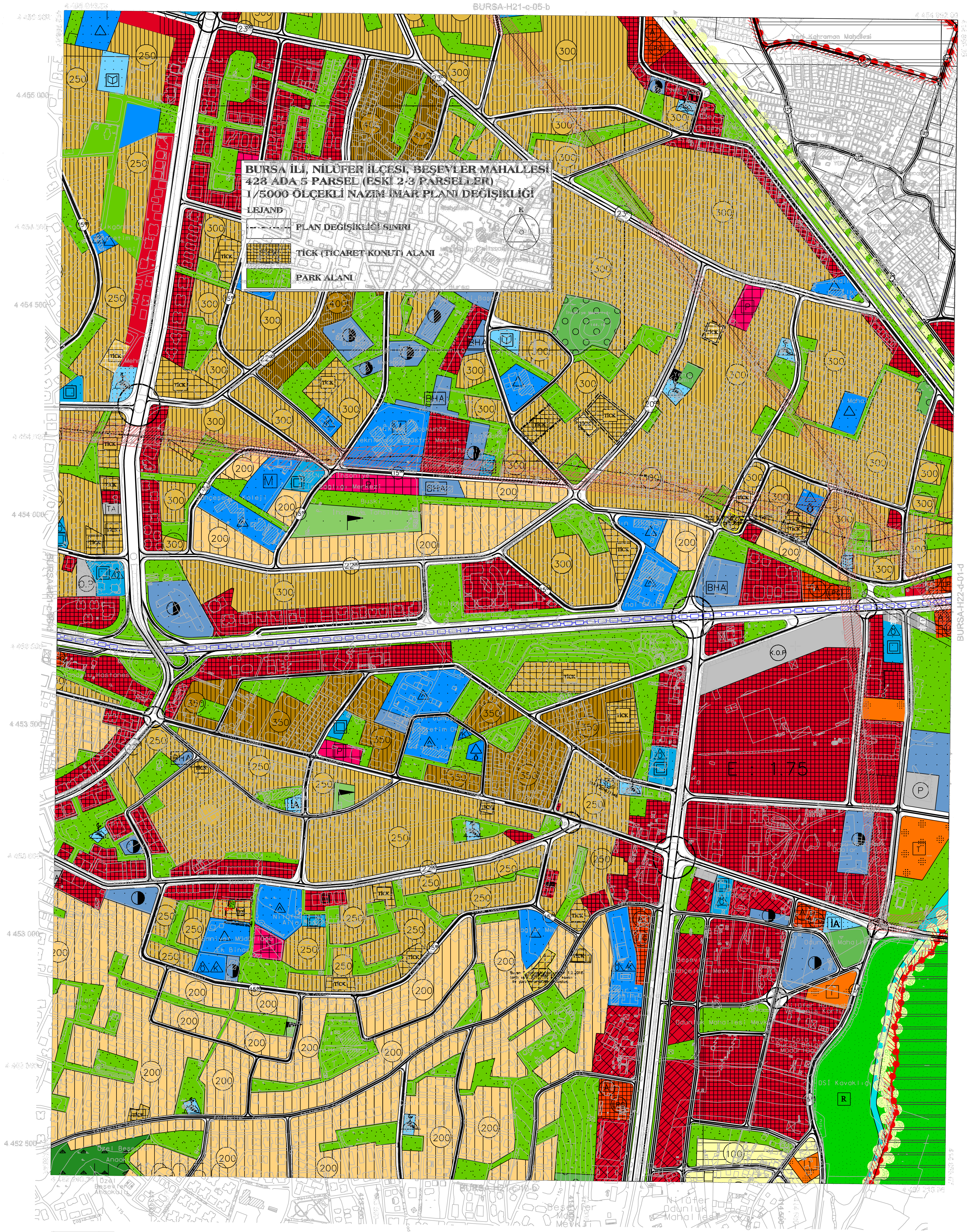

01				05
06				
11		C		
16				
21	22	23	24	25

Terima kasih kepada:
 Bapak/Ibu Guru yang telah membimbing dan membantu dalam proses penelitian ini.
 Teman-teman yang telah memberikan dukungan dan semangat.
 Orang tua yang telah memberikan dukungan dan semangat.
 Semua pihak yang telah membantu dalam proses penelitian ini.

CONCLUSION:

```

t0:=27 Dec 2009 19:59:39.131;
X[TRF]:=t0+1.20e10-1.70e10;
Y[TRF]:=t0+1.70e10-1.20e10;
a:=1.399999394;
b:=0.000015175;
tc:=1.9615665530262;
ty:=3.925770998364;

```

```

1787 95:den 824-50 ye 2000dan 1ye:
N2D4-50 = a + a.X4Y7 + b.Y4Y7
Y4D4-50 = a + a.Y4Y7 + b.X4Y7
a = 1.060996393014
b = -0.0003055151
c = 195.126638320262
d = 20.871195090641

```

YÜKLÜNİÇİ FİRMA
Metodoloji Müh. Mülk. A.Ş.

Hüseyin Yapar **ORCID**
Proje Müdürü

Bilimsellikten sonra 15 Temmuz 2005 tarihli "Bilgiye Olupaklı Bilim ve Halkın Bilgisi Üzerine Yansımaları" ne ilişkin olarak Bilimsellikten Yansımaları Üzerine bu konulara neler yapılmıştır :

KONTROL

YER SANCAK
Kocir 3500

INCELEME

YIK: İsmail
İsmail Beyazıt

INCELEME

YIK: İsmail
İsmail Beyazıt

INCELEME

YIK: İsmail
İsmail Beyazıt