

## BURSA-H21-c-05-d

 <p>BURSA İLİ, NİLÜFER İLÇESİ, BEŞEVLER MAHALLESİ, 747 ADA, 3 PARSELE İLİŞKİN 1/5000 ÖLÇEKLİ NAZIM İMAR PLANI DEĞİŞİKLİĞİ</p>	
<p>H21C05D</p>	
<p>ÖLÇEK: 1/5000</p>	
<p>Dosya Kodu: PIN:</p>	
<p>Bursa Büyükşehir Belediye Meclisi'nin ..... tarih ve ..... sayılı kararını ile onaylanmıştır.</p>	
<p>Alınur AKTAŞ Büyükşehir Belediye Başkanı</p>	

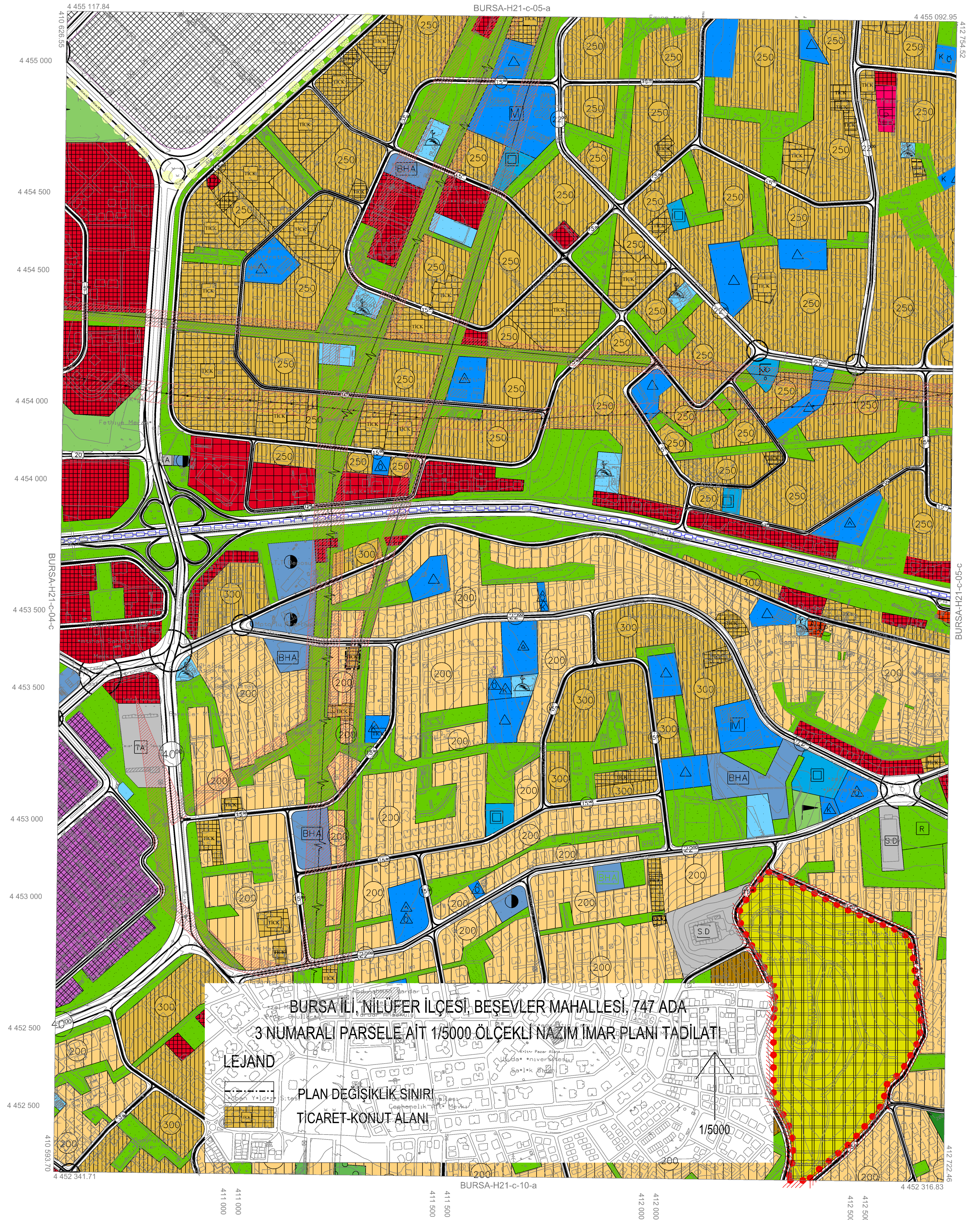

01				21
06				25
11		C		
16				
21	22	23	24	25

ED-50 KOORDİNAT SİSTEMİ

İTTF KOORDİNAT SİSTEMİ

Temmuz 2009 tarihli 10 cm yer ölçeğine aitli sayılı  
kavrama görüntülerinden üretilmiştir.  
Eğ Yitiskilik eğrileri arazi 1 m. dir.  
Yapılar açık çizimleri ile gösterilmiştir.  
İTTF96 Koordinat sisteminde 2005.0 Epoguunda üretilmiştir.

DONDÜĞÜ:

ED-50 dan İTTF 96'ya Dönüştürme için:

XTF96 = a + a Xed50 - b Xed50  
YTF96 = c + a Yed50 - b Xed50  
a = 0.000000000  
b = 0.000000000  
c = 156.13668330282  
d = 39.53199980461

İTTF 96 dan ED-50'ye Dönüştürme için:

XED50 = a + a XTF96 - b YTF96  
YED50 = c + a YTF96 - b XTF96  
a = 1.0000000000000  
b = -0.0000000000000  
c = 156.13668330282  
d = 39.53199980461

YÜKLENCİ FİRMA  
Meningli Müh. Müh. A.Ş.  
  
Hüseyin YAPAR ARKAYIN  
Proje Müdürü

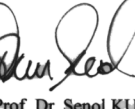
KONTROL  
  
Prof. Dr. Şenol KURCU  
Mühürve-ZKÜ Müh. Fak.

KONTROL  
  
Mehmet Sait AYIK  
Mühürve-ZKÜ Müh. Fak.

İNCELEME  
  
İsmail Hakkı ÇETİNAVCI  
BURSU Genel Müdürü

  
BURSU Büyükşehir Belediye Başkanı

1: 5000

Beklenmektedir arazi 15 Temmuz 2005 tarihli "Büyük Ölçekli Harita ve Harita Bilgileri Üretim Yönetmeliği" ne uygun olarak fotogrametrik yöntemle üretilen bu haritanın yapımında :