4379
16.15.2789

BURSA-H22-d-07-a

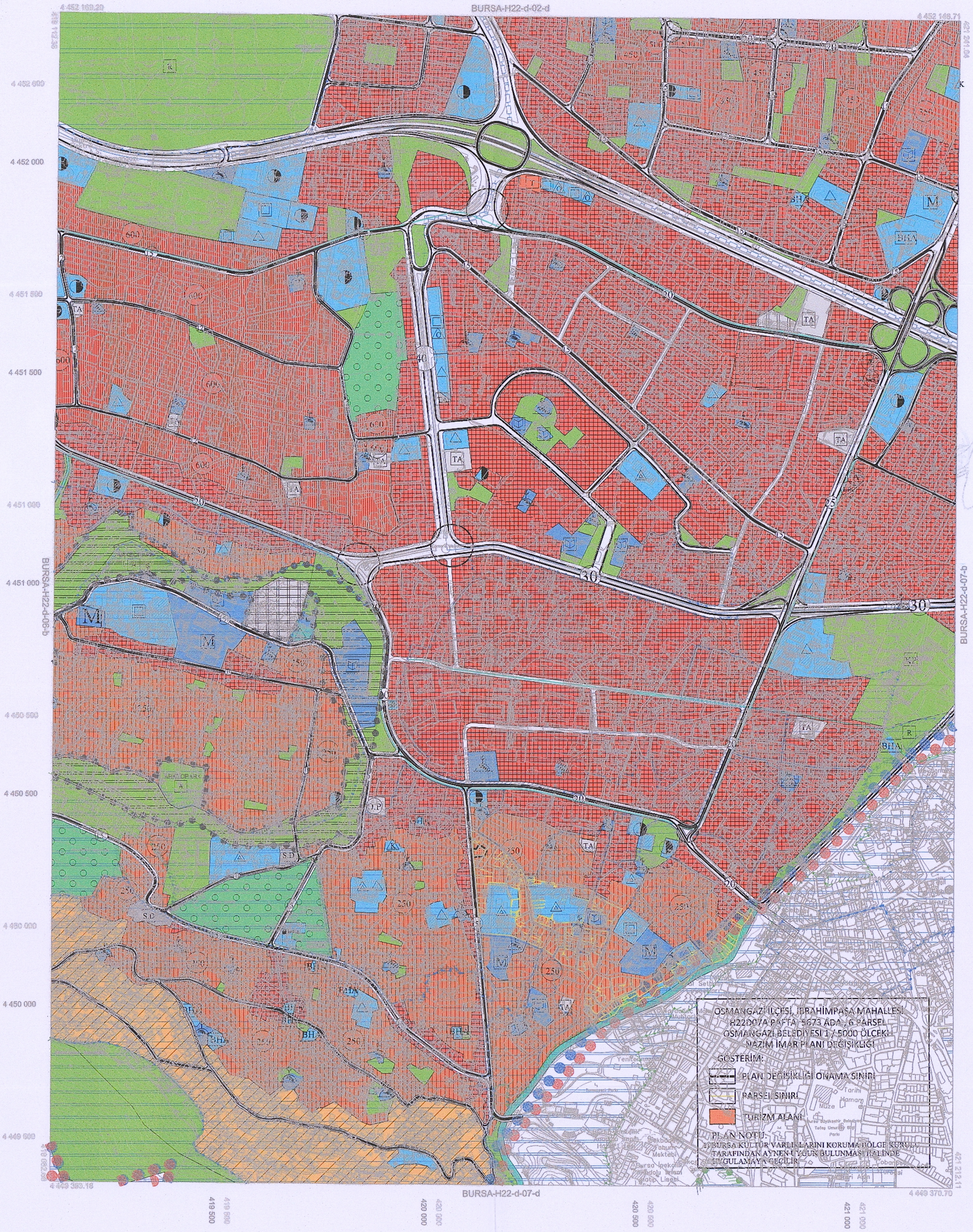

01					
06	07				
11		D			
16					
21	22	23	24	25	

22

ED-50 KOORDİNAT SİSTEMİ

ITRF KOORDİNAT SİSTEMİ

. Temmuz 2009 tarihli 10 cm yer örnekleme aralıklı sayısal kamera görüntülerinden üretilmiştir.

. Eş Yükseklik eğrileri arası 5 m.' dir.

. Yapılar saçak çizgileri ile gösterilmiştir.

. ITRF96 Koordinat sisteminde 2005.0 Epoğunda üretilmiştir.

DÖNÜŞÜM:

ED-50' den ITRF 96' ya Dönüşüm İçin:

XITRF= tx + a Xed50 - b Yed50
YITRF= ty + a Yed50 + b Xed50
a= 0.9999934944
b= 0.00000151151
tx= -156.136688330282
ty= -39.531199983641

ITRF 96' dan ED-50' ye Dönüşüm İçin:

XED-50 = tx + a Xitrf - b Yitrf
YED-50 = ty + a Yitrf + b Xitrf
a= 1.000006505614
b= -0.00000151151
tx= 156.136688330282
ty= 39.531199983641

1:5000

Bakanlıklar arası 15 Temmuz 2005 tarihli "Büyük Ölçekli Harita ve Harita Bilgileri Üretim Yönetmeliği" ne uygun olarak fotogrametrik yöntemle üretilen bu haritanın yapımında :

YÜKLENİCİ FİRMA
Meseioğlu Müh. Müş. A.Ş.

Hasan Yaşar ARKAYIN
Proje Müdürü

KONTROL

Prof. Dr. Şenol KUŞCU
Müşavir-ZKÜ Müh. Fak.

H. Serkan BULUT
Kontrol Müh.

Murat KARAOĞLU
Harita Kam. Şb. Mdş.

İNCELEME

Mehmet Sait AYIK
Emlak-İstimlak Daire Başkanı

İsmail Hakkı ÇETİNAVCI
BUSKİ Genel Müdürü

ONAY
18.03/2011

Recep ALTEPE
Büyükşehir Belediye Başkanı