

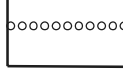

PLAN ADI:	BURSA İLİ, KELES İLÇESİ, YENİCE MAHALLESİ, 184 ADA, 1 NUMARALI PARSELE İLİŞKİN 1/5000 ÖLÇEKLİ ULUDAĞ KENDİR YAYLASI BURSASPOR SPORCU KAMP EĞİTİM MERKEZİ NAZIM İMAR PLANI ÖNERİSİ	KADASTRAL PAFTA NO:	ADA-PARSEL NO:	NİP NO:			
		122B06B	184/1				
BURSA BÜYÜKŞEHİR BELEDİYE MECLİSİNİN...../...../2018 GÜN VE SAYILI KARARI İLE ONAYLANMIŞTIR.							
GÖSTERİM	 PLAN ONAMA SINIRI  SPOR ALANI	BÜYÜKŞEHİR BELEDİYE MECLİSİ ONAY TARİHİ VE NO:	PAFTA NO	ÖLÇEK	İŞLEM	İSİM / SOYİSİM	UNVAN
		YÜRÜRLÜĞE GİRİŞ TARİHİ VE NO:	122B06B	1 / 5000	ÇİZEN		
					DÜZENLEYEN		
				KONTROL			

KÜTAHYA-I22-b-06-b

KÜTAHYA-I22-b-01-c

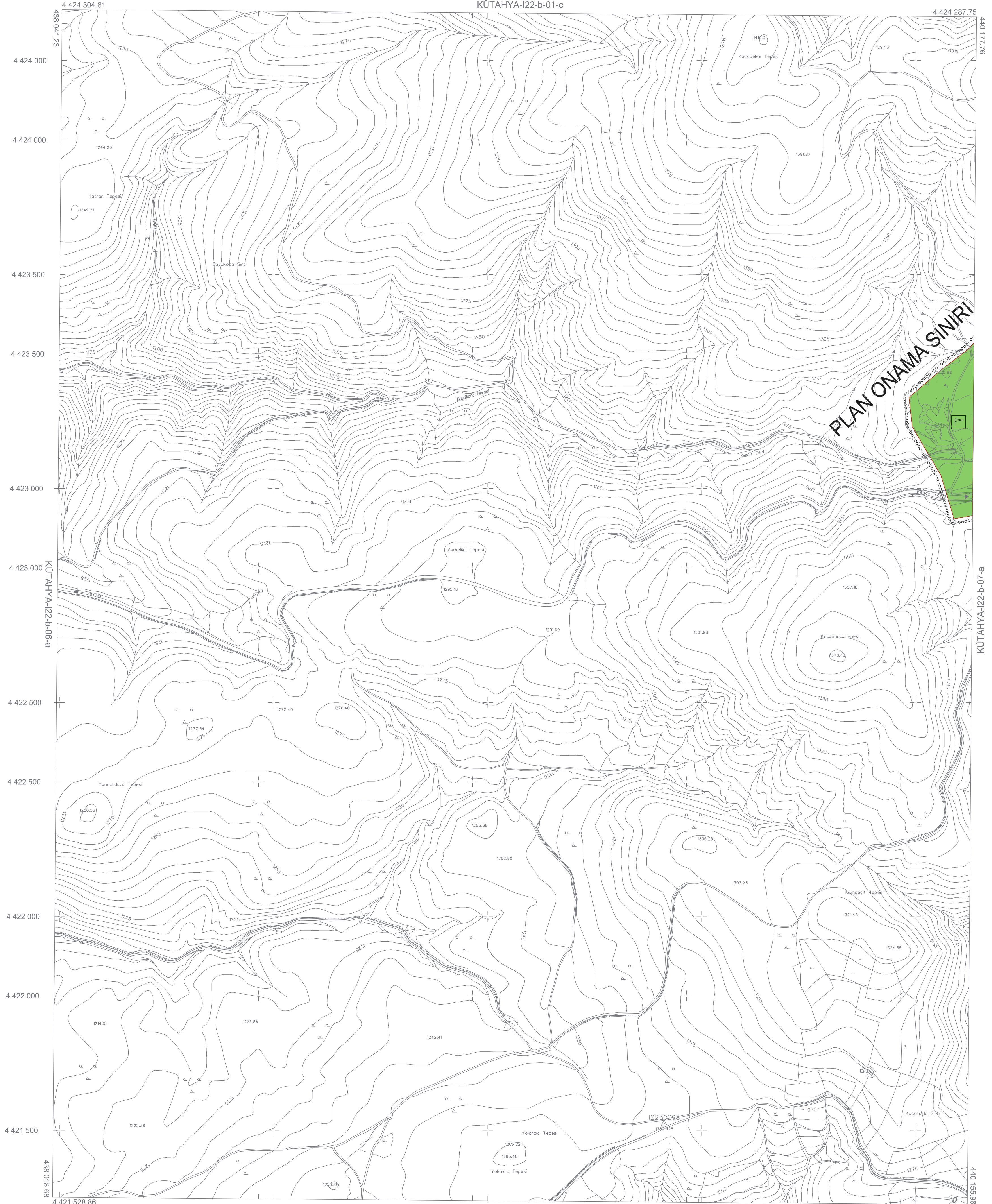

PLAN ONAMA SINIRI

01	02	03	04	05
06	07	08	09	10
11	12	13	14	15
16	17	18	19	20
21	22	23	24	25

ED-99 KOORDİNAT SİSTEMİ
İTTF KOORDİNAT SİSTEMİ

Temmuz 2009 tarihli 10 cm yer örtmeleme analizi sayısal kamera görüntülerinden üretilmiştir.
Eğ Yükseltilik ölçimleri arası 1 m.' dir.
Yapılar sapak çizimleri ile gösterilmiştir.
İTTF'96-Koordinat sisteminde 2005-0 Eşliğinde üretilmiştir.

DÖNÜŞÜM:
ED-50' den İTTF' 96' ye Dönüşüm İçin:
XITRF= tx + a Xed50 - b Yed50
YITRF= ty + a Yed50 - b Xed50
a= 0.0000000004
b= 0.000000151191
tx= -196.13668830282
ty= -39.531199983641
İTTF' 96' den ED-50' ye Dönüşüm İçin:
XED= 50 - tx + a Xitr - b Yitr
YED= 50 - ty + a Yitr - b Xitr
a= 1.00000000000004
b= -0.000000151191
tx= 196.13668830282
ty= -39.531199983641

YÜKLENCİ FIRMA
Mesudiye Müh. Müh. A.Ş.

Hasan Yapar ARKATIN
Proje Müdürü



Prof. Dr. Şenol KUŞCU
Müşavir-ZKÜ Müh. Fak.

KONTROL

H. Serkan BULUT
Kontrol Müh.

Murat KARAOĞLU
Harita Kam. Şb. Md.

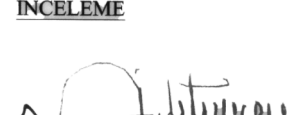
Mehmet Sait AYIK
Emlak-İstimlak Daire Başkanı

İNCELEME

İsmail Hakkı ÇETİNAÇI
BÜSKİ Genel Müdürü



1: 5000

Bakanlıklar arası 15 Temmuz 2005 tarihli "Büyük Ölçekli Harita ve Harita Bilgileri Üretim Yönetmeliği" ne uygun olarak fotogrametrik yöntemle üretilen bu haritanın yapımında :