

GEMLİK İLÇESİ, HİSAR MAHALLESİ  
562 ADA 153 PARSELİN GÜNEYİNE İLİŞKİN 1/5000 ÖLÇEKLİ GEMLİK NAZIM İMAR PLANI DEĞİŞİKLİĞİ

BURSA-H22-a-09-d

PLAN NOTU:  
BURSA İLÇESİ YEREL YERİNELEME BÖLGE KURULUŞU İÇİN ÜÇÜNCÜ YERLEME BÖLGE PLANI İZLENİMLERİNE GÖRE

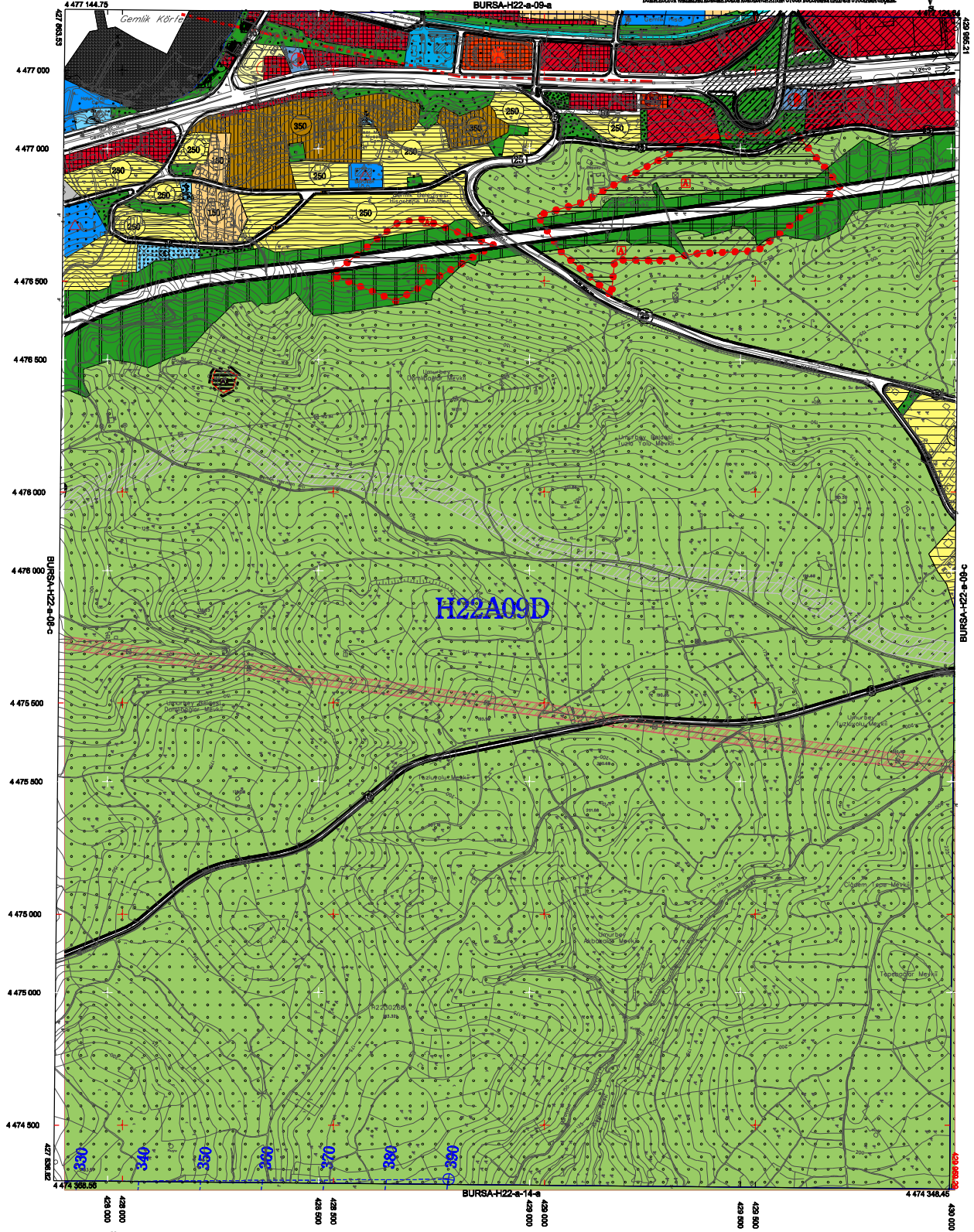

01				
06				
11	A			
16				
21	22	23	24	25

1. Temmuz 2009 tarihli 10 no'lu meclis kararıyla kabul edilmiştir.  
2. Temmuz 2009 tarihli 10 no'lu meclis kararıyla kabul edilmiştir.  
3. By Yürürlükte olduğu üzere 5 m' dir.  
4. Yerleşim alanı içindeki bu planın kapsamı.  
5. BURSA İLÇESİ YEREL YERİNELEME BÖLGE KURULUŞU İÇİN ÜÇÜNCÜ YERLEME BÖLGE PLANI İZLENİMLERİNE GÖRE  
6. BURSA İLÇESİ YEREL YERİNELEME BÖLGE KURULUŞU İÇİN ÜÇÜNCÜ YERLEME BÖLGE PLANI İZLENİMLERİNE GÖRE

DÖNÜŞÜMÜ:  
BURSA-H22-a-09-d BURSA-H22-a-14-a BURSA-H22-a-09-c  
BURSA-H22-a-09-d BURSA-H22-a-14-a BURSA-H22-a-09-c  
BURSA-H22-a-09-d BURSA-H22-a-14-a BURSA-H22-a-09-c  
BURSA-H22-a-09-d BURSA-H22-a-14-a BURSA-H22-a-09-c

YEREL YERİNELEME  
BURSA İLÇESİ YEREL YERİNELEME BÖLGE KURULUŞU İÇİN ÜÇÜNCÜ YERLEME BÖLGE PLANI İZLENİMLERİNE GÖRE

İmar Vizesi ALINMIŞ  
Tarih: 14/08/2009

1:5000

Bölge planı 15 Temmuz 2009 tarihli 'Yerel Yerleşim Bölgeleri ve İlçeler Bölge Planı İzlenimleri' ve ilgili kararlar doğrultusunda hazırlanmıştır.

0. N.A.Y.  
1/2010

KONTROL

İNCELEME

Karar ALINMIŞ  
Bölge Planı İzlenimleri

Prof. Dr. Kemal KURUCU İlhan YILMAZ Ali Kemal KARAOĞLU Mehmet Ali AYIK İsmail Hakkı ÇETİMEZ  
Mühür: 2009 Müh. Fak. Karar: Müh. Harita Karar: 04. Müh. Bölge Planı İzlenimleri BURSA İmar Vizesi