

BURSA-H22-a-09-c

BURSA-H22-a-09-b

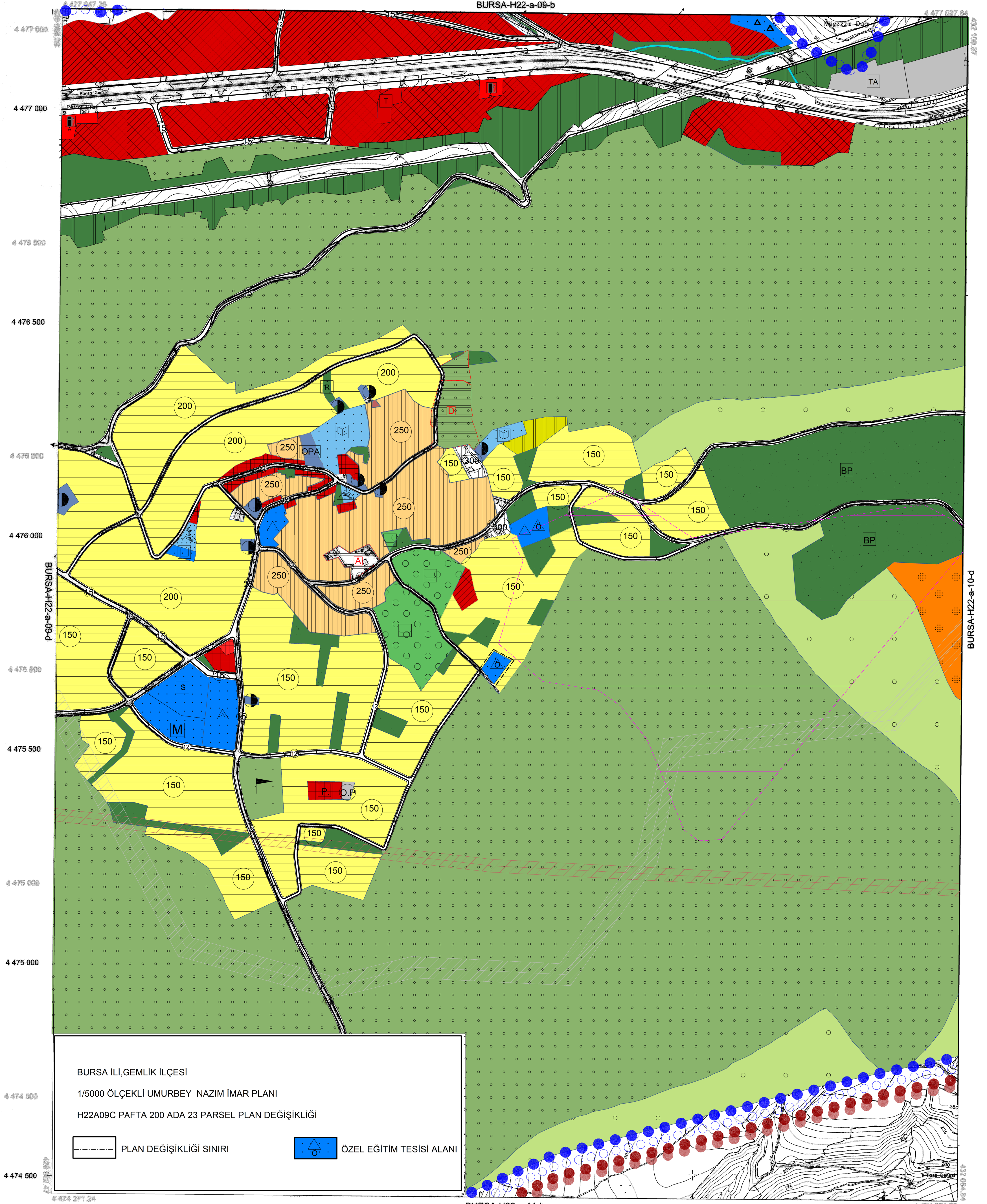

BURSA İLİ, GEMLİK İLÇESİ

1/5000 ÖLÇEKLİ UMURBEY NAZIM İMAR PLANI

H22A09C PAFTA 200 ADA 23 PARSEL PLAN DEĞİŞİKLİĞİ

PLAN DEĞİŞİKLİĞİ SINIRI

ÖZEL EĞİTİM TESİSİ ALANI

01						22
06						
11						
16						
21	22	23	24	25		

ED-50 KOORDİNAT SİSTEMİ
ITRF KOORDİNAT SİSTEMİ

Temmuz 2009 tarihli 10 cm yer örmeleme aralıklı sayısal kamera görüntülerinden üretilmiştir.
Eş Yükseklik eğrileri arası: 5 m.' dir.
Yapılar saçak çizgileri ile gösterilmiştir.
ITRF96 Koordinat sisteminde 2005.0 Epoğunda üretilmiştir.

DÖNÜŞÜM:

ED-50'den ITRF 96' ya Dönüşüm için:
XITRF= tx + a Xed50 - b Yed50
YITRF= ty + a Yed50 + b Xed50
a= 0.9999934044
b= -0.00000151151
tx= -156.136688330282
ty= -39.531199983641

ITRF 96' dan ED-50'ye Dönüşüm için:
XED-50= tx + a XitrF - b YitrF
YED-50= ty + a YitrF + b XitrF
a= 1.000006595614
b= -0.00000151151
tx= -156.136688330282
ty= -39.531199983641

YÜKLENİCİ FIRMA
Mescioğlu Müh. Müh. A.Ş.

Hasan Yaşar AKKAYIN
Proje Müdürü

KONTROL

Prof. Dr. Şeno KÜŞÇÜ
Müşavir-ZKÜ Müh. Fak.

Şel AKKAR
Kontrol Müh.

Murat KARAOĞLU
Harita Kam. Şb. Md.

Mehmet Sait AYIK
Emlak-İstisnalar Daire Başkanı

İNCELEME

İsmail Hakkı ÇETİNAVCI
BÜSKİ Genel Müdürü

ONAY
11.03.2013
Recep ALTİPE
Büyükşehir Belediye Başkanı

Bakanlıklar arası 15 Temmuz 2005 tarihli "Büyük Ölçekli Harita ve Harita Bilgileri Üretim Yönetmeliği" ne uygun olarak fotogrametrik yöntemle üretilen bu haritanın yapımında :