

İÇİNDEKİLER

1. PLANLAMANIN GEREKÇESİ VE AMACI	2
2. PLANLAMA ALANININ KONUMU VE ULAŞIM İLİŞKİLERİ	3
2.1. Planlama Alanının Konumu.....	3
2.2. Ulaşım İlişkileri	3
3. PLANLAMA ALANI VE YAKIN ÇEVRESİNİN DOĞAL ÇEVRE VERİLERİ.....	4
3.1. Eğim Durumu	4
3.2. Yükseklik Durumu	4
3.3. Yönlenme Durumu.....	4
3.4. Jeolojik Durum.....	4
4. PLANLAMA ALANININ MEVCUT DURUMU	5
4.1. Mevcut Arazi Kullanım Durumu	5
5. PLANLAMA ALANI MÜLKİYET YAPISI	6
6. PLANLAMA ALANI VE YAKIN ÇEVRESİ MERİ PLAN DURUMU	6
6.1.1/5000 Ölçekli Nazım İmar Planındaki Durumu.....	6
6.2.1/1000 Ölçekli Uygulama İmar Planındaki Durumu	6
7. 1/1000 ÖLÇEKLİ UYGULAMA İMAR PLANI DEĞİŞİKLİĞİ KARARLARI	7

1.PLANLAMANIN GEREKÇESİ VE AMACI

Planlama alanı Bursa İli, Nilüfer İlçesi, Fethi Mahallesi, 1348 ada 2 parseli kapsamaktadır. Planlama alanı dört tarafı yol ile çevrili 1348 ada ve ada içinde bulunan tek parselden (2 Parsel) oluşmaktadır.

Planlama alanına ait planlama kararları incelendiğinde; yürürlükteki 1/1.000 Ölçekli Uygulama İmar Planında konut alanı olarak planlandığı ve yapılaşma koşullarının Ayrık Nizam 5 Kat Emsal=1,25 olacak şekilde tanımlandığı belirlenmiştir.

Mevcut yapıların deprem yönetmeliğine uygun üretilmemesi ve eski olması nedeniyle risk taşıdığı değerlendirilmiş ve kat maliklerinin talebi üzerinde parselin kentsel dönüşüm kapsamına alınması amacıyla plan değişikliği hazırlanmıştır. Söz konusu plan değişikliği Bursa Büyükşehir Belediye meclisince onaylanmış ve riskli yapı olduğu tespiti bulunan yapılar yıkıldıktan sonra Nilüfer Belediyesi'nce yeni plan kararlarına uygun olarak ruhsat belgesi düzenlenmiştir. Ancak plan ile ilgili Yürütmeyi durdurma bulunması nedeniyle devam eden inşaat durma noktasına gelmiş ve site sakinleri açısından ciddi bir mağduriyet oluşmuştur.

Bu amaçla hazırlanan plan değişikliği ile parsel üzerinde daha önce düzenlenen ruhsat ve eklerine uygun olarak yapılaşmasının önü açılmış ve eğer mevzuat açısından doğabilecek sosyal donatı ihtiyacı olursa ilçe belediyesine gerekli uygulamaya karar verme yetkisi tanınmıştır.

2. PLANLAMA ALANININ KONUMU VE ULAŞIM İLİŞKİLERİ

2.1. Planlama Alanının Konumu

Bursa İli, Nilüfer İlçesi, Fethiye Mahallesinde bulunan 5.364 m² büyüklüğünde olan planlama alanı yakın çevresinde planlı yapılaşmış 5-8 kat orta yaşlı site tipi yapılardan müteşekkil konut alanları bulunmaktadır. Genel olarak altyapı ve belediyecilik hizmetleri, sosyal donatı alanları yeterli seviyededir. Orta ve orta üst gelir grubuna hitap eden bölge merkezi konumda bulunmaktadır.

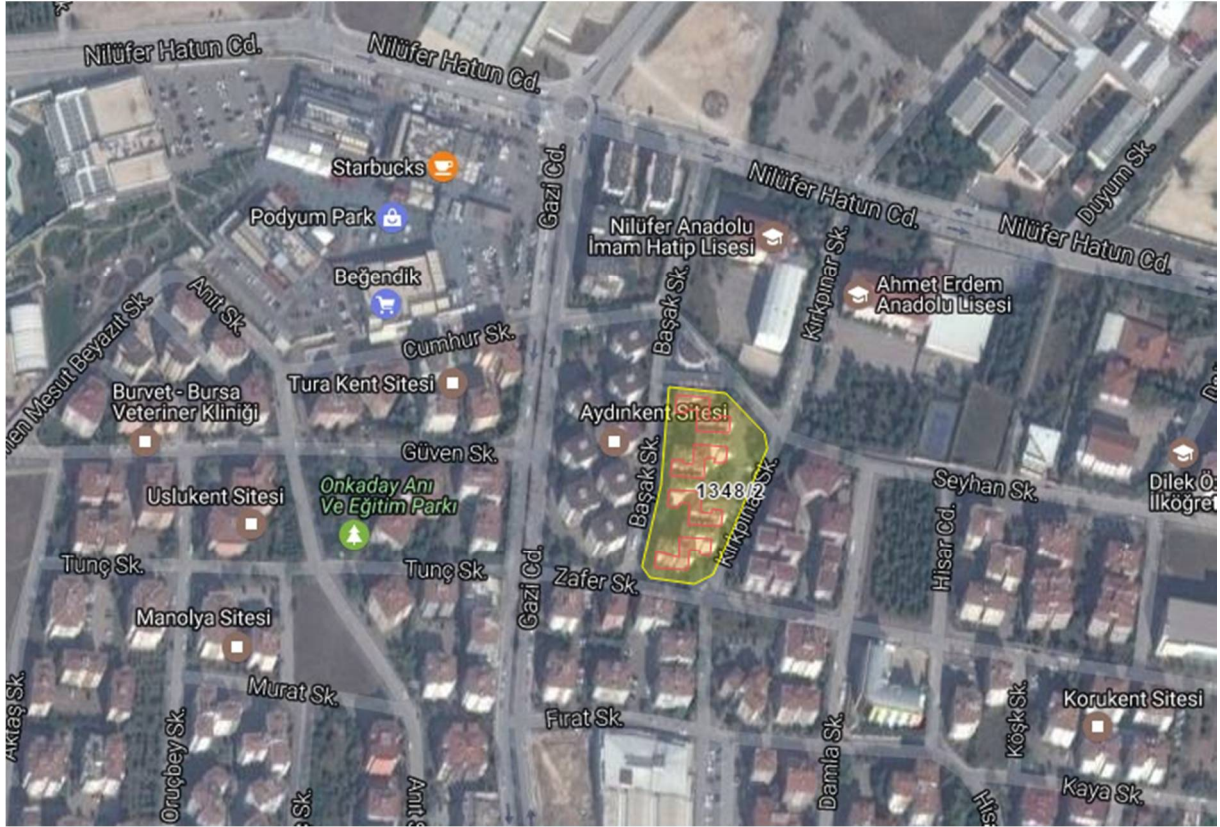

Planlama Alanının Bölge İçerisindeki Konumu

2.2. Ulaşım İlişkileri

Planlama alanına, Nilüfer İlçesinin en önemli ulaşım ve ticaret akslarından Nilüfer Hatun Caddesi ve Gazi Caddesi üzerinden ulaşılabilir. Nilüfer Hatun Caddesi'ne yaklaşık 120m. ve Gazi Caddesi'ne yaklaşık 65m. mesafede bulunan taşınmaz Kırkpınar Sokak üzerindedir. Toplu ulaşım olanakları, ana arterlere yakın uzaklık açısından değerlendirildiğinde planlama alanı kolay ulaşılabilir niteliktedir.

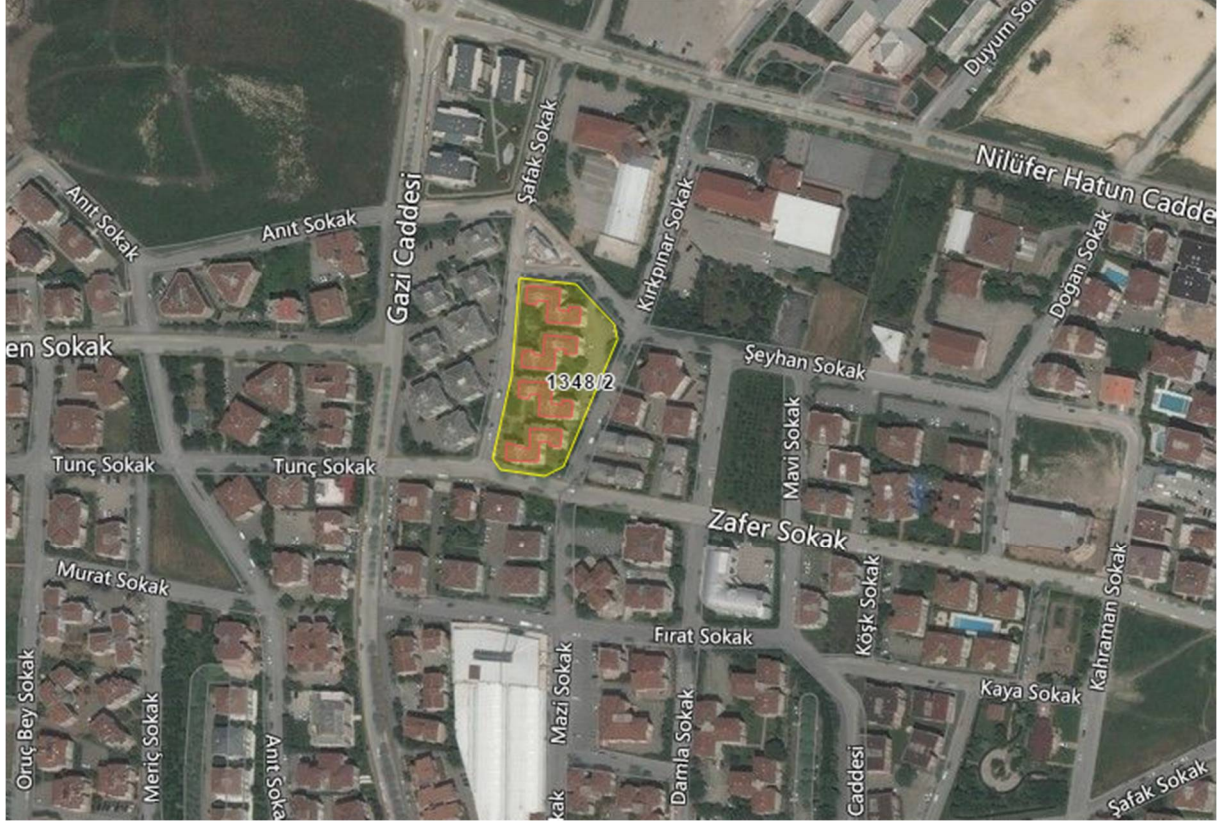

Planlama Alanının Ulaşım İlişkileri

3. PLANLAMA ALANI VE YAKIN ÇEVRESİNİN DOĞAL ÇEVRE VERİLERİ

3.1. Eğim Durumu

Planlama alanı eğim durumu bakımından az eğimli ve orta eğimli dokuya sahiptir. Genel olarak eğim koşulları herhangi bir doğal eşik oluşturacak sınırlarda değildir.

3.2. Yükseklik Durumu

Planlama alanı kuzey-güney istikametinde denizden 111-112 m yüksekliktedir.

3.3. Yönlenme Durumu

Planlama alanı geneli kuzey-batı bakılıdır.

3.4. Jeolojik Durum

Planlama alanının jeolojik durumuna ilişkin Bursa Büyükşehir Belediyesi İmar Uygulama Şube Müdürlüğü'nden alınan rapor plan değişiklik dosyasının ekinde sunulmuştur.

4. PLANLAMA ALANININ MEVCUT DURUMU

4.1. Mevcut Arazi Kullanım Durumu



Planlama Alanı Mevcut Arazi Kullanım Durumu

Parselin yakın çevresi konut alanı olarak tanımlı parsellerden ibaret olup büyük ölçüde yapılaşma tamamlanmıştır. Planlama alanında, mevcutta inşaat faaliyeti devam etmektedir.

5. PLANLAMA ALANI MÜLKİYET YAPISI

Planlama alanı tapuda H21C05A3C Pafta 1348 ada 2 parsel numarasıyla kayıtlı olup plan değişikliğini talep eden kat maliklerine(arsa hissedarlarına) aittir. Toplam alan büyüklüğü 5.364,00 m²'dir.

6. PLANLAMA ALANI VE YAKIN ÇEVRESİ MERİ PLAN DURUMU

6.1-1/5000 Ölçekli Nazım İmar Planındaki Durumu

Planlama alanına ait planlama kararları incelendiğinde 1/5000 Ölçekli Nazım İmar Planında planlama alanı Ticaret+Konut (TİCK) alanında kalmaktadır.

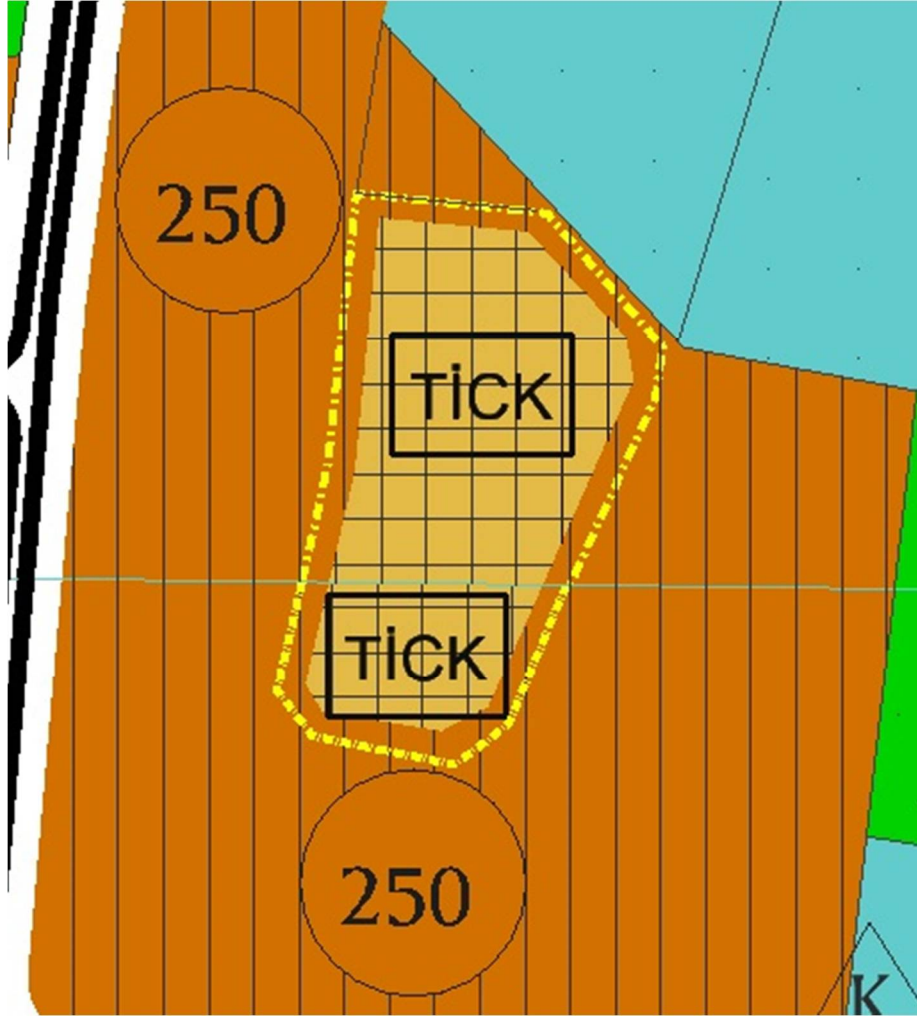

1/5000 ölçekli Nazım İmar Planı Durumu

6.2-1/1000 Ölçekli Uygulama İmar Planındaki Durumu

Planlama alanına ait planlama kararları incelendiğinde; yürürlükteki 1/1.000 Ölçekli Uygulama İmar Planında konut alanı olarak planlandığı ve yapılaşma koşullarının Ayırık Nizam 5 Kat Emsal=1,25 olacak şekilde tanımlandığı belirlenmiştir.

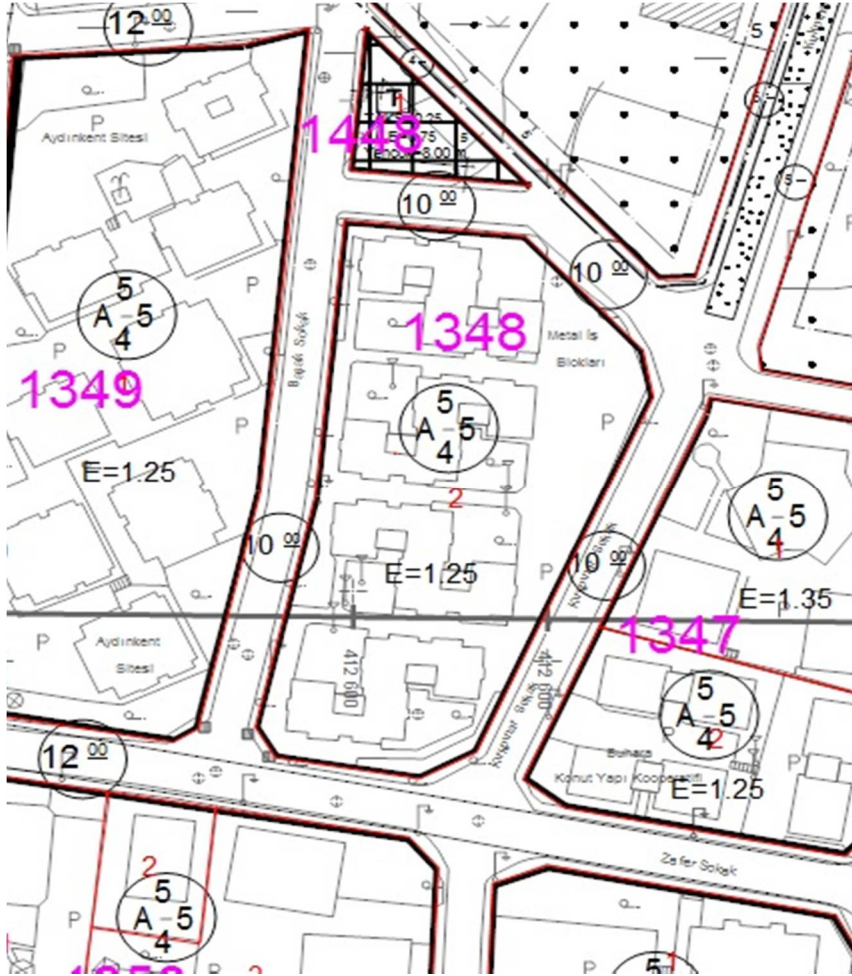

7. 1/1000 ÖLÇEKLİ UYGULAMA İMAR PLANI DEĞİŞİKLİĞİ KARARLARI

Bu amaçla hazırlanan plan değişikliği ile parsel üzerinde ruhsat ve eklerine uygun yapılaşabilme olanağı tanınması amacıyla ilçe belediyesinden alınan inşaat alan bilgileri plana eklenmiş ve söz konusu yapılaşma sebebiyle doğabilecek sosyal donatı ihtiyacı ile ilgili uygulama yetkisi ilçe belediyesine bırakılmıştır.

Bu amaçla hazırlanan plan değişikliği ile parselle ilişkin 2 adet plan notu düzenlenmiştir.

1- Yapı çekme mesafeleri ve Yençok sağlamak kaydıyla 19.12.2017 tarih 1033/06 sayılı ruhsatında bulunan otopark hesabına esas 23.896,70 m2 toplam yapı inşaat alanı 15.543,40 m2 bağımsız bölüm alanlarını aşamaz.

2- Nüfus artışından kaynaklı donatı ihtiyaç bulunması durumunda, ruhsat vermeye yetkili Belediyelerin Meclisi tarafından, donatı alanları elde edilmesine

yönelik uygulama yöntemi hakkında karar alınarak, bu doğrultuda uygulama yapılacaktır.

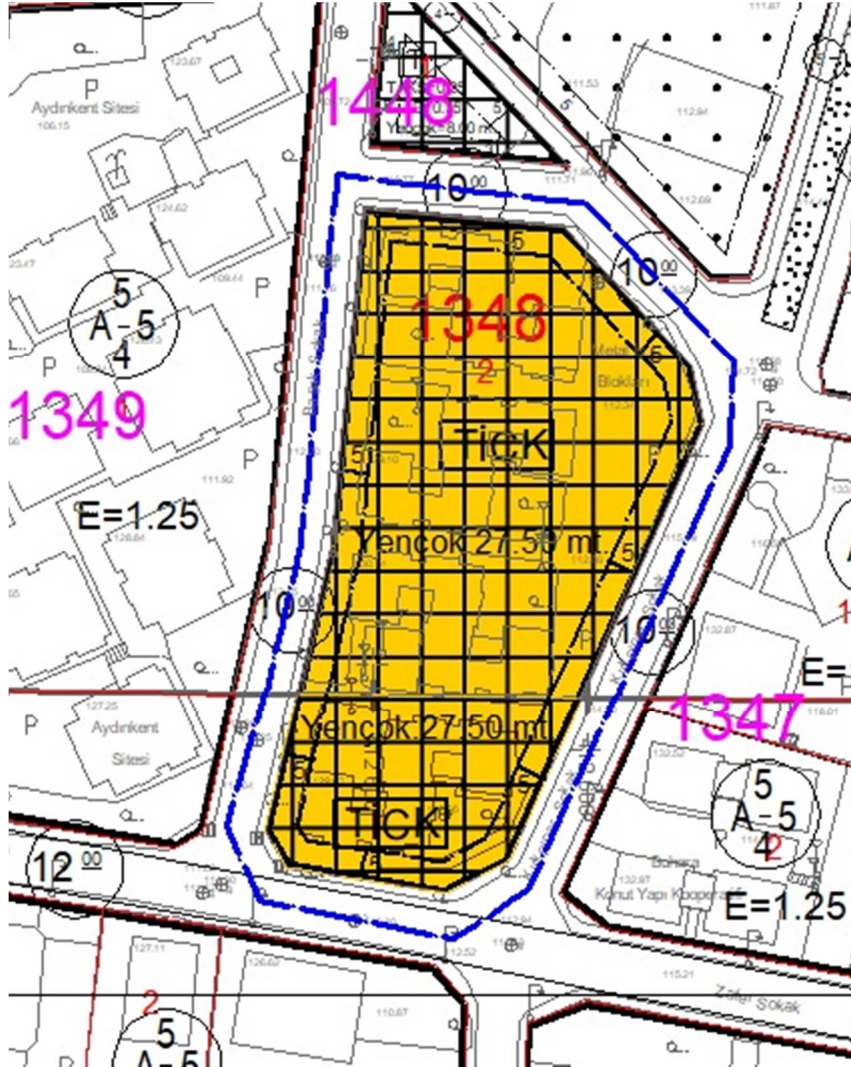

KULLANIM ALANLARI TABLOSU

PLAN DURUMU	FONKSİYON	ALAN (m ²)	%
Mevcut Plan	Konut Alanı	5.364,00	100
Plan Değişiklik Talebi	Ticaret+Konut(TİCK) Alanı	5.364,00	100

1/1000 Ölçekli Uygulama İmar Planı Planlama Alanı Kullanımları