

BURSA İLİ, NİLÜFER İLÇESİ, KONAK MAHALLESİ, 330 ADA 1 NUMARALI
PARSELE AIT 1/1000 ÖLÇEKLİ BEŞEVLER REVİZYONU UYGULAMA İMAR PLANI DEĞİŞİKLİĞİ

GÖSTERİM

PLAN DEĞİŞİKLİĞİ ONAMA SINIRI

TİCARET-KONUT ALANI

PLAN NOTU

- 1) Yapı çekme mesafeleri ve Yençok sağlamak kaydıyla 15.02.2018 tarih 1099/04 sayılı ruhsatında bulunan otopark hesabına esas 13348,20 m² toplam yapı inşaat alanı 8561,40 m² bağımsız bölüm alanlarını aşamaz.
- 2) Nüfus artışıdan kaynaklı donatı ihtiyaç bulunması durumunda, ruhsat vermeye yetkili belediyelerin meclisi tarafından, donatı alanları elde edilmesine yönelik uygulama yöntemi hakkında karar alınarak, bu doğrultuda uygulama yapılacaktır.

Pafta no: H21C05C3A

Ada no: 330

Parsel no: 1

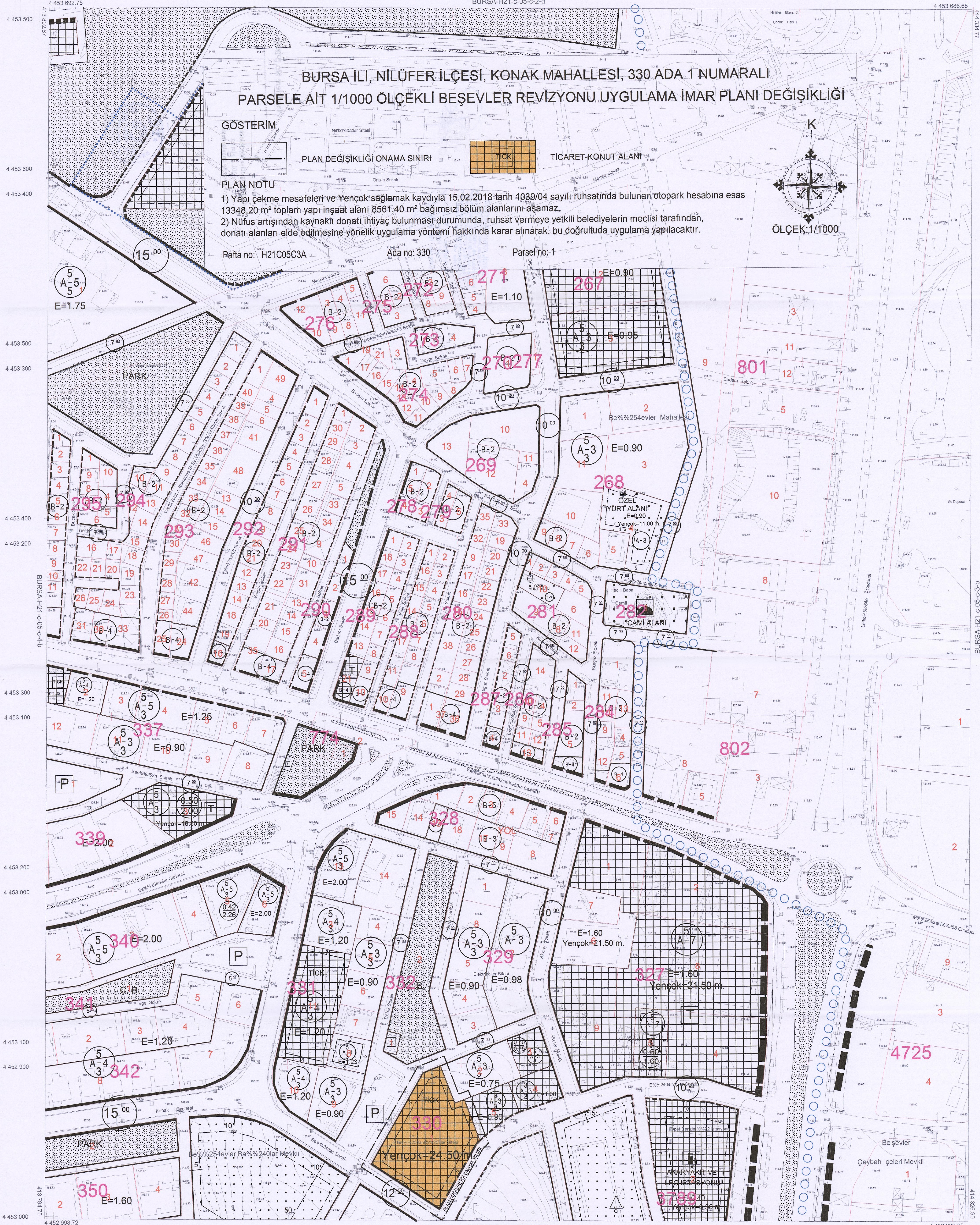
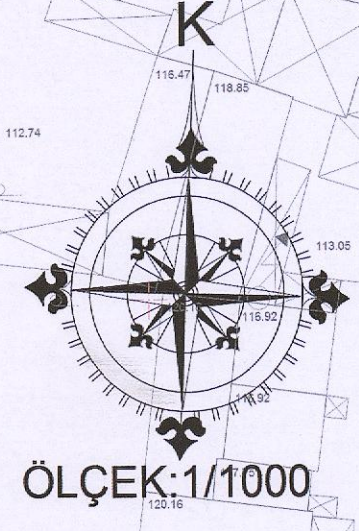

BURSA-H21-c-05-c-3-d

BURSA-H21-c-05-c

1:1000

Temmuz 2009 tarihli 10 cm yer ölçeğine aralıklı sayısal
kamera görüntülerinden üretilmiştir.
Eş Yüzeleklik eğrileri arası 1 m.'dir.
Yapılar sapak çizimleri ile gösterilmiştir.
İTRF96 Koordinat sisteminde 2005.0 Epöğümü üretilmiştir.

DÖNÜŞÜM:

ED-50' den İTRF 96' ya Dönüşüm için:

XITRF= tx + a Xed50 - b Yed50
YITRF= ty + a Yed50 - b Xed50
a= 0.99999999944
b= 0.00000151151
tx= -156.13668830282
ty= -39.53199983641

İTRF 96' den ED-50' ye Dönüşüm için:

XED= 50 - tx + a Xitr - b Yitr
YED= 50 - ty + a Yitr - b Xitr
a= 1.000000695614
b= -0.00000151151
tx= 156.13668830282
ty= 39.53199983641

YÜKLENİCİ FIRMA
Mesicoglu Müh. Müh. A.Ş.

Hasan Yüzer ARKAYIN
Proje Müdürü

KONTROL

Prof. Dr. Şenol KÜÇÜK
Mühür-ZKÜ Müh. Fak.

H. Serkan BULUT
Kontrol Müh.

Murat KARAOĞLU
Harita Kam. Şb. Md.

Mehmet Şait AYIK
Emlak-İstisnai Daire Başkanı

İNCELEME

İsmail Hakkı ÇETİNAVCI
BÜSKİ Genel Müdürü

Bakanlıklar arası 15 Temmuz 2005 tarihli "Büyük Ölçekli Harita ve Harita Bilgileri Üretim Yönetmeliği" ne uygun olarak fotogrametrik yöntemle üretilen bu haritanın yapımda :



ED-50 KOORDİNAT SİSTEMİ
İTRF KOORDİNAT SİSTEMİ