

İÇİNDEKİLER

1. PLANLAMANIN GEREKÇESİ VE AMACI	3
2. PLANLAMA ALANININ KONUMU VE ULAŞIM İLİŞKİLERİ.....	4
2.1. Planlama Alanının Konumu	4
2.2. Ulaşım İlişkileri.....	4
3. PLANLAMA ALANI VE YAKIN ÇEVRESİNİN DOĞAL ÇEVRE VERİLERİ	5
3.1. Eğim Durumu.....	5
3.2. Yükseklik Durumu	5
3.3. Yönlenme Durumu	5
3.4. Jeolojik Durum	5
4. PLANLAMA ALANININ MEVCUT DURUMU	6
4.1. Mevcut Arazi Kullanım Durumu	6
5. PLANLAMA ALANI MÜLKİYET YAPISI	6
6. PLANLAMA ALANI VE YAKIN ÇEVRESİ MERİ PLAN DURUMU	6
6.1. Planlama Alanının Meriyetteki 1/25.000 Ölçekli Nazım İmar Planındaki Durumu	6
6.2. Planlama Alanının Meriyetteki 1/5000 Ölçekli Nazım İmar Planındaki Durumu.....	7
7. 1/5000 ÖLÇEKLİ NAZIM İMAR PLANI DEĞİŞİKLİĞİ KARARLARI	8

ŞEKİL LİSTESİ

Şekil 1:Planlama Alanının Bölge İçerisindeki Konumu	4
Şekil 2:Planlama Alanının Ulaşım İlişkileri	5
Şekil 3:Planlama Alanının 1/25.000 ölçekli Nazım İmar Planı İçindeki Yeri.....	6
Şekil 4:1/5000 ölçekli Nazım İmar Planı Durumu.....	7
Şekil 5:718 Ada 1 Sayılı Parsele İlişkin 1/5000 Ölçekli Nazım İmar Planı Tadilatı	8

1. PLANLAMANIN GEREKÇESİ VE AMACI

Planlama alanı Bursa İli, Nilüfer İlçesi, Beşevler Mahallesi, 718 ada 1 sayılı parseli kapsamaktadır. Planlama alanı tek parselden oluşmaktadır.

Planlama alanına ait planlama kararları incelendiğinde; 1/25000 Ölçekli Nazım İmar Planında planlama alanı Orta Yoğunluklu Meskun Konut Alanı'nda kalmaktadır. Yürürlükteki 1/5000 Ölçekli Nilüfer Nazım İmar Planı'nda parsel Ticaret-Konut Alanı planlıdır.

Bursa Büyükşehir Belediye Meclisi'nin 21.02.2017 tarih ve 458 sayılı kararıyla onaylanan plan değişikliği öncesinde planlama alanına ait parsel 1/5000 Ölçekli Nazım İmar Planında Konut Alanı imarlıdır. Parselde kentsel dönüşüm çalışması devam etmekte olup; planlama aşamasında 1/5000 ölçekli nazım imar planı değişikliği ile 1/1000 ölçekli uygulama imar planı değişikliği birlikte onaylanmıştır. Plan değişikliğine ilişkin mahkeme süreci devam etmekte olup, planlama hiyerarşisinin bozulmaması amacı ile parselin 1/5000 ölçekli nazım imar planında tekrar Ticaret-Konut Alanı olarak planlanması talep edilmektedir.

2. PLANLAMA ALANININ KONUMU VE ULAŞIM İLİŞKİLERİ

2.1. Planlama Alanının Konumu

Bursa İli, Nilüfer İlçesi, Beşevler Mahallesi'nde bulunan yaklaşık 4358,61 m² büyüklüğünde olan planlama alanı yakın çevresinde ağırlıklı olarak konut alanları bulunmakta olup, park ve küçük sanayi alanı da mevcuttur.



Şekil 1: Planlama Alanının Bölge İçerisindeki Konumu

2.2. Ulaşım İlişkileri

Planlama alanı, Beşevler Mahallesi'nde bulunan önemli ulaşım akslarından olan Bilginler Caddesinin kuzeyinde kalmaktadır. Söz konusu parselin kuzeyinden 10 metrelik taşıt yolu (2. Niyet Sokak), güneyinden 12 metrelik taşıt yolu (Ara Sokak), batısından ise Güllühan Sokak geçmekte olup, geniş bir ulaşım aksından cephe almaktadır.



Şekil 2: Planlama Alanının Ulaşım İlişkileri

3. PLANLAMA ALANI VE YAKIN ÇEVRESİNİN DOĞAL ÇEVRE VERİLERİ

3.1. Eğim Durumu

Planlama alanı eğim durumu bakımından az eğim derecesine sahip olup, eğim %0-1 arasında değişmektedir. Alan, ağırlıklı olarak güneybatıdan kuzeydoğuya doğru yükselmektedir.

3.2. Yükseklik Durumu

Planlama alanı kuzeybatı-güneydoğu istikametinde denizden 89-91 m yüksekliktedir.

3.3. Yönlenme Durumu

Planlama alanı geneli güneybatı bakılıdır.

3.4. Jeolojik Durum

Planlama alanında jeolojik etüdü etkileyecek bir plan değişikliği talebi bulunmamaktadır.

4. PLANLAMA ALANININ MEVCUT DURUMU

4.1. Mevcut Arazi Kullanım Durumu

Planlama alanı, mevcutta ticaret-konut alanı olup riskli yapılar yıkılmış, yeniden yapılaşma sürecine girmiştir. Çevresinde konut kullanımı yoğunluktadır. Ticaret-Konut alanı kullanımı dışında alanda düzenlenmiş park alanları, otopark alanları, küçük sanayi alanı mevcuttur.

5. PLANLAMA ALANI MÜLKİYET YAPISI

Planlama alanı 718 ada 1 sayılı parsel olmak üzere tek parselden oluşmakta olup, tamamı şahıs mülkiyetindedir. Toplam alan büyüklüğü 4358,61 m²'dir.

6. PLANLAMA ALANI VE YAKIN ÇEVRESİ MERİ PLAN DURUMU

6.1. Planlama Alanının Meriyetteki 1/25.000 Ölçekli Nazım İmar Planındaki Durumu

Planlama alanı Bursa 1/25000 Ölçekli Nazım İmar Planı'nda Orta Yoğunluklu Meskun Konut Alanı olarak tanımlanmıştır.

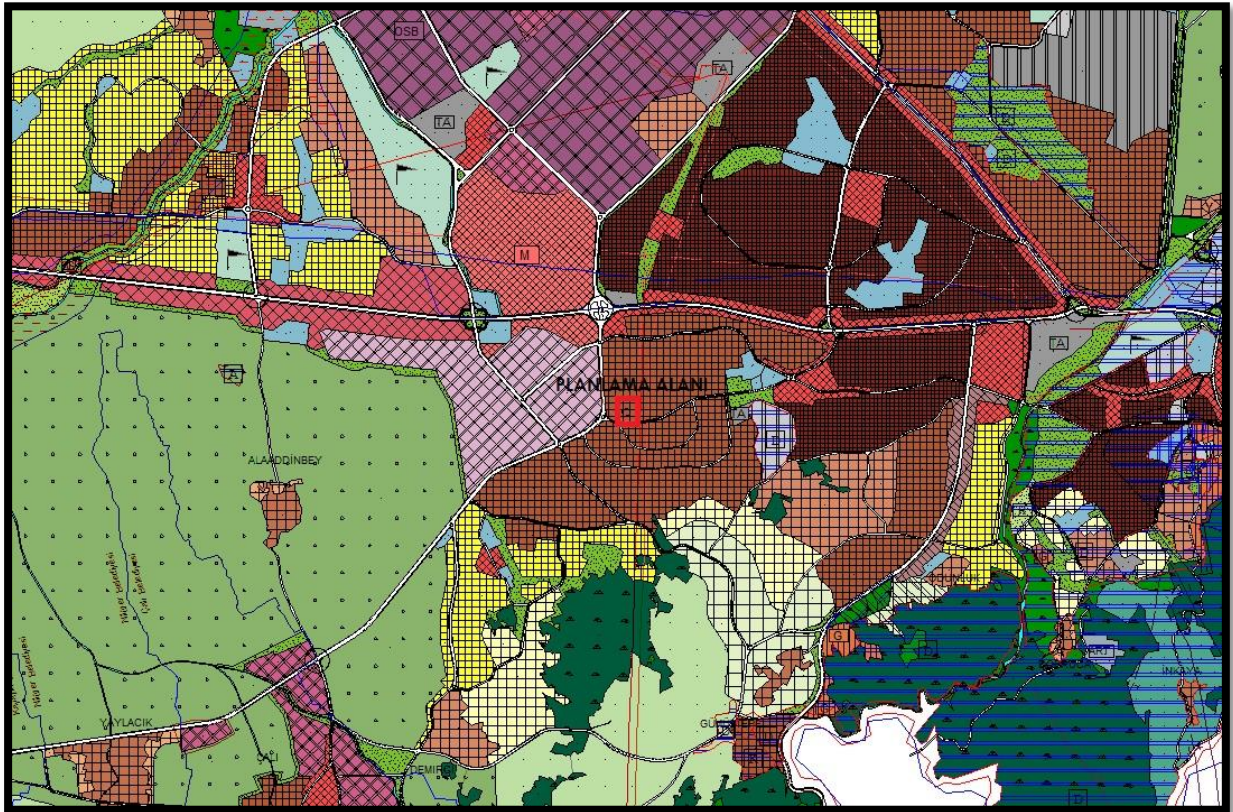

Şekil 3: Planlama Alanının 1/25.000 ölçekli Nazım İmar Planı İçindeki Yeri

6.2. Planlama Alanının Meriyetteki 1/5000 Ölçekli Nazım İmar Planındaki Durumu

Planlama alanına ait planlama kararları incelendiğinde 1/5000 Ölçekli Nazım İmar Planında planlama alanı Konut ve Ticaret Alanı olarak planlıdır.

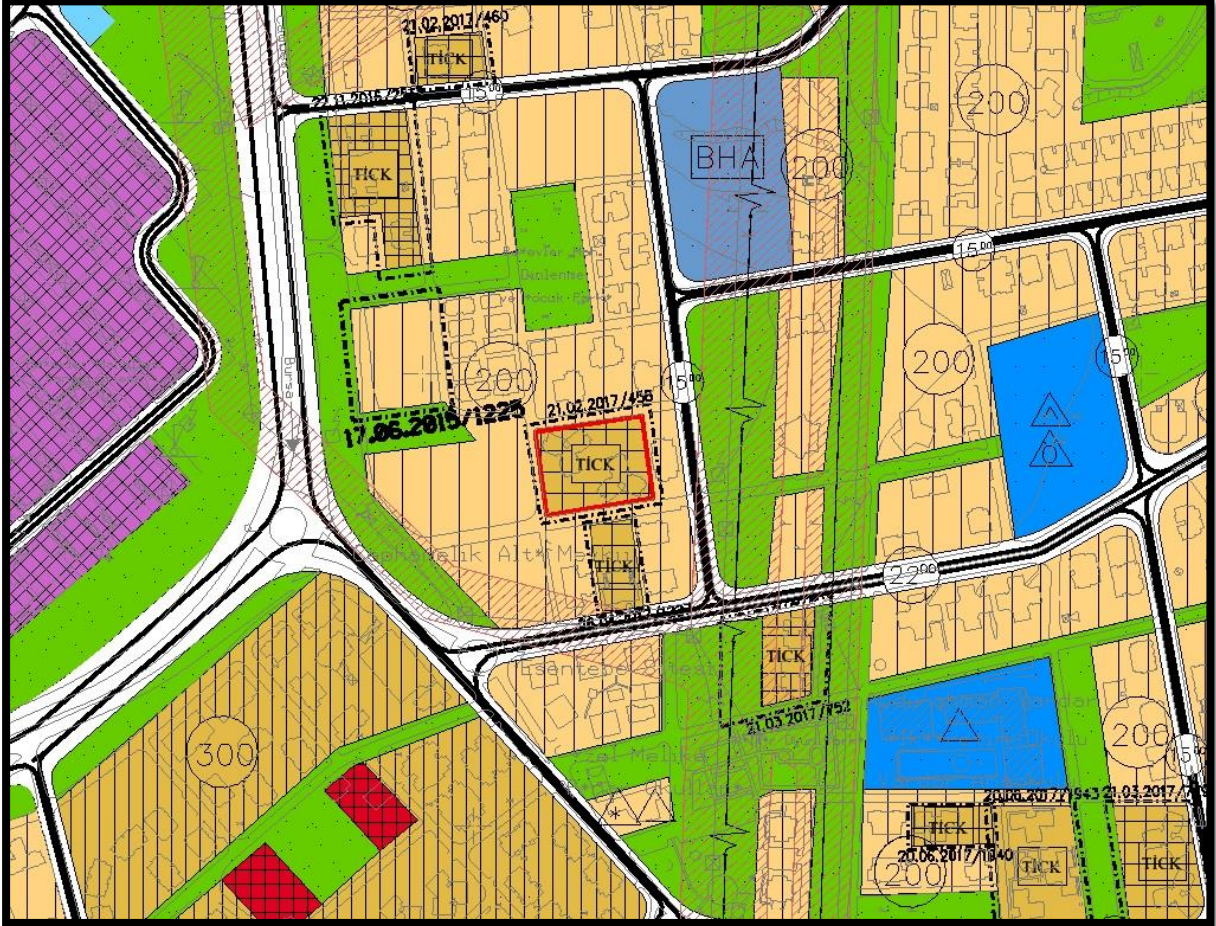

Şekil 4:1/5000 ölçekli Nazım İmar Planı Durumu

7. 1/5000 ÖLÇEKLİ NAZIM İMAR PLANI DEĞİŞİKLİĞİ KARARLARI

Bursa İli, Nilüfer İlçesi, Beşevler Mahallesi sınırları içerisinde ve tapunun H21C05D4D pafta, 718 ada, 1 numarada kayıtlı taşınmazlara ilişkin hazırlanan 1/5000 ölçekli Nazım İmar Planı Değişikliğinde; parselin tekrar ticaret-konut alanı olması öngörülmüştür.

Bursa Büyükşehir Belediye Meclisi'nin 21.02.2017 tarih ve 458 sayılı kararıyla onaylanan plan değişikliği öncesinde planlama alanına ait parsel 1/5000 Ölçekli Nazım İmar Planında Konut Alanı imarlıdır. Parselde kentsel dönüşüm çalışması devam etmekte olup; planlama aşamasında 1/5000 ölçekli nazım imar planı değişikliği ile 1/1000 ölçekli uygulama imar planı değişikliği birlikte onaylanmıştır. Plan değişikliğine ilişkin mahkeme süreci devam etmekte olup, planlama hiyerarşisinin bozulmaması amacı ile parsel 1/5000 ölçekli nazım imar planında tekrar Ticaret-Konut Alanı olarak planlanmıştır. Yapılan değişiklik mevzuat açısından uygunluk taşımaktadır.



Şekil 5:718 Ada 1 Sayılı Parsele İlişkin 1/5000 Ölçekli Nazım İmar Planı Tadilatı