

PLAN ADI: BURSA İLİ, NİLÜFER İLÇESİ, ÖZLÜCE MAHALLESİ, H21C03C PAFTA, 4506 ADA 2 PARSELE AİT 1/5000 ÖLÇEKLİ NİLÜFER NAZIM İMAR PLANI DEĞİŞİKLİĞİ

KADASTRAL PAFTA NO:	ADA NO:	PARSEL NO:	NİP NO:		
H21C03C	4506	2			
BURSA BÜYÜKŞEHİR BELEDİYE MECLİSİNİN...../2015 GÜN VE SAYILI KARARI İLE ONAYLANMIŞTIR.					
BÜYÜKŞEHİR BELEDİYE MECLİSİ ONAY TARİHİ VE NO:	PAFTA NO	ÖLÇEK	İŞLEM	İSİM / SOYİSİM	UNVAN
YÜRÜRLÜĞE GİRİŞ TARİHİ VE NO:	H21C03C	1 / 5000	ÇİZEN		
			DÜZENLEYEN		
			KONTROL		

LEJANT

PLAN DEĞİŞİKLİĞİ
ONAMA SINIRI



TİCARET KONUT ALANI

BURSA-H21-c-03-c

BURSA-H21-c-03-b

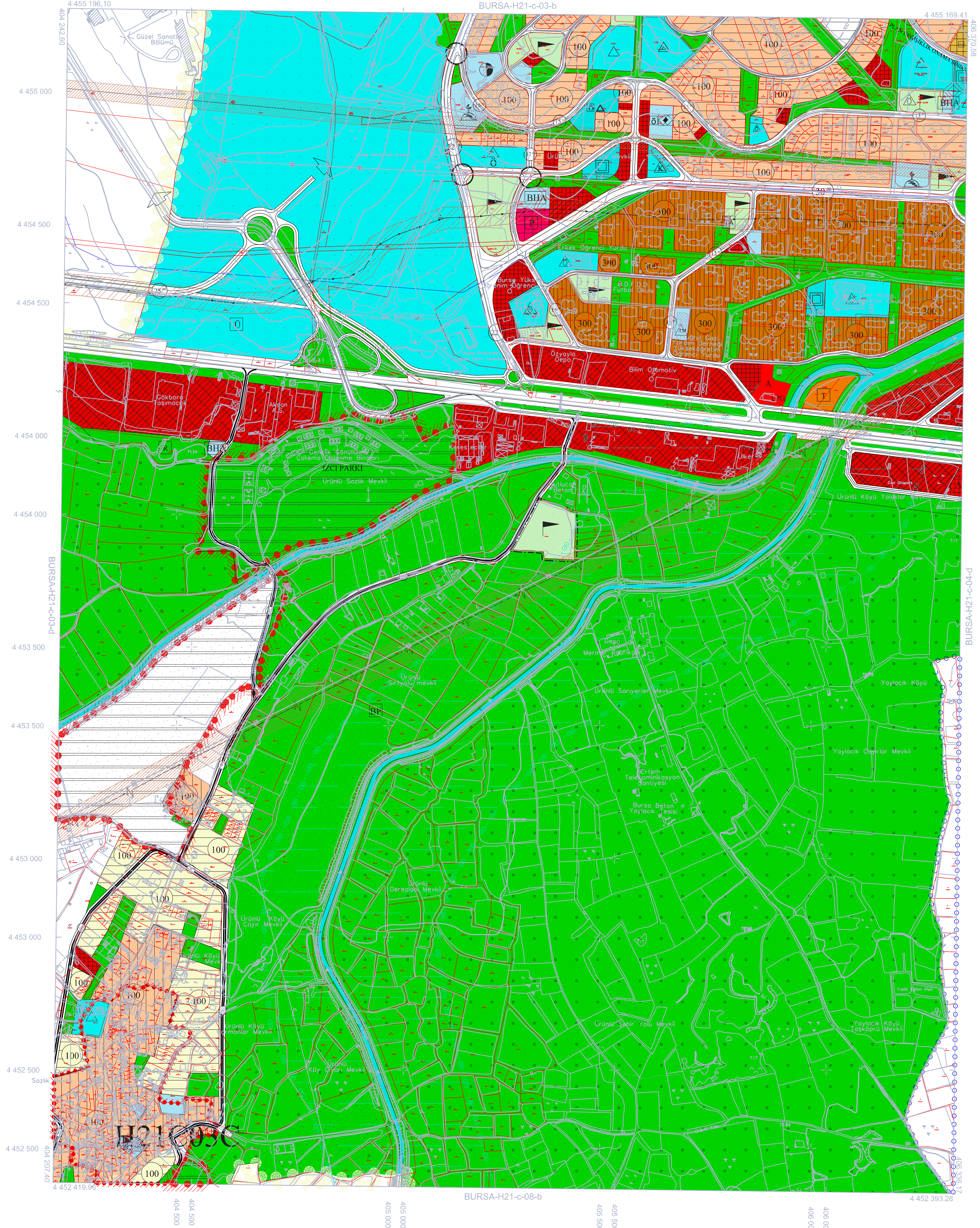

01	03	21
06	C	
11		
16		
21	22	23
24	25	

ED-90 KOORDİNAT SİSTEMİ

İTRF KOORDİNAT SİSTEMİ

Temmuz 2009 tarihli 10 cm yer örnekleme anlık sayısal kamera görüntülerinden üretilmiştir.
Eş Yüzeleklik eğitleri arası 1 m.' dir.
Yapılar sapak çizimleri ile gösterilmiştir.
İTRF96 Koordinat sisteminde 2005.0 Epağında üretilmiştir.

DÖNÜŞÜM:

ED-90 dan İTRF 96' ye Dönüşüm için:

İTRF 96' den ED-90' ye Dönüşüm için:

YÜKLENCİ FİRMA
Mecidiye Müh. Mte. A.Ş.
Hasan Yapar ARKAYIN
Proje Müdürü

Prof. Dr. Senol KURŞU
Mühür-2005 Müh. Fak.

KONTROL
Mehmet Sait AYIK
Kontrol Müh.

Murat KARAOĞLU
Harita Kam. Şb. Md.

İNCELEME
Mehmet Sait AYIK
Emlak-İstisna Daire Başkanı

İsmail Hakkı ÇETİNAVCI
BÜSKİ Genel Müdürü



1:5000

Bakanlık arası 15 Temmuz 2005 tarihli "Büyük Ölçekli Harita ve Harita Bilgileri Üretim Yönetmeliği" ne uygun olarak fotogrametrik yöntemle üretilen bu haritanın yapımında :