

PLAN ADI: BURSA İLİ, NİLÜFER İLÇESİ, DEMİRCİ MAHALLESİ, H21C10A PAFTA, 3280 ADA 527 PARSELE AİT 1/5000 ÖLÇEKLİ NİLÜFER NAZIM İMAR PLANI DEĞİŞİKLİĞİ

KADASTRAL PAFTA NO: H21C10A
ADA NO: 3280
PARSEL NO: 527
UİP NO:

BURSA BÜYÜKŞEHİR BELEDİYE MECLİSİNİN/...../2015 GÜN VE SAYILI KARARI İLE ONAYLANMIŞTIR.

PAFTA NO	ÖLÇEK	İŞLEM	İSİM / SOYİSİM	UNVAN
H21C10A	1 / 5000	ÇİZEN		
		DÜZENLEYEN		
		KONTROL		

LEJANT

PLAN DEĞİŞİKLİĞİ
ONAMA SINIRI

ÖZEL EĞİTİM ALANI

BURSA-H21-c-10-a

BURSA-H21-c-05-d

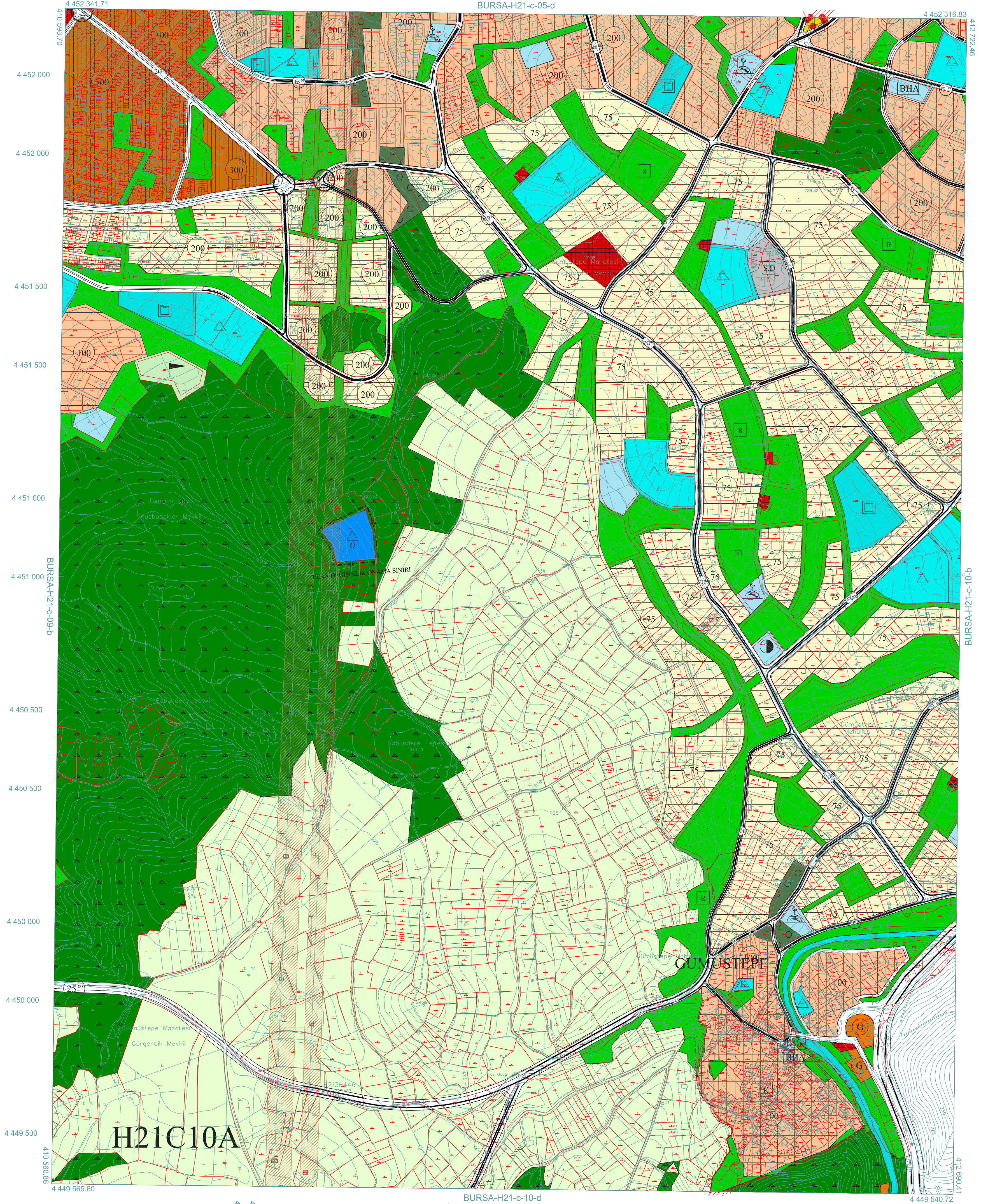

H21C10A

1: 5000

Temmuz 2009 tarihli 10 cm yer ölçeğinde anıtlık sayısal
kamera görüntülerinden üretilmiştir.
Eş Yüzeçlik eğrileri arası 1 m. dir.
Yapılar snap çizimleri ile gösterilmiştir.
ITRF96 Koordinat sisteminde 2005.0 Epeğinde üretilmiştir.

DÖNÜŞÜM:

ED-50' dan ITRF 96' ye Dönüşüm İçin:
XITRF= ax + a Xed50 - b Yed50
YITRF= ay + a Yed50 - b Xed50
a= 0.999934964
b= -0.000015113
ax= -196.13608330282
ay= -39.531199983641

ITRF 96' dan ED-50' ye Dönüşüm İçin:
XED50= ax + a Xitrf - b Yitrf
YED50= ay + a Yitrf - b Xitrf
a= 0.999934964
b= -0.000015113
ax= -196.13608330282
ay= -39.531199983641

YÜKLENİCİ FIRMA
Mesutgü Müh. Müh. A.Ş.
Hasan Yapar ARKAYIN
Proje Müdürü

KONTROL
Prof. Dr. Şenol KURUCU
Mühürsüz-ZKÜ Müh. Fak.
Kontrol Müh.

İNCELEME
Mehmet KARAOĞLU
Harita Kam. Şb. Md.
Kontrol Müh.

İNCELEME
Mehmet ŞAT AYIK
Emlak-İstimlak Daire Başkanı
İsmail Hakkı ÇETİNAVCI
BÜSKİ Genel Müdürü

BÜYÜKŞEHİR BELEDİYE BAŞKANI
Kacır ALTEPE
Büyükşehir Belediye Başkanı

01					
06					
11					
16					
21					

ED-50 KOORDİNAT SİSTEMİ
ITRF KOORDİNAT SİSTEMİ