

Bursa ili, Nilüfer İlçesi, Ürnlü Mahallesi, 2728 ada 178 nolu parsele ilişkin 1/5000 ölçekli nazım imar planı değışikliğı hazırlanmıştır.

KONUMU

Planlama alanı, Bursa ili, Nilüfer İlçesi, Ürnlü Mahallesi, 2728 ada 178 nolu parselde kayıtlı mülkiyeti Bursa Büyükşehir Belediyesine ait 8.900m²'lik tapulu alanı kapsamaktadır.

Planlama alanı İzmir Yolu güneyinde, Ürnlü köyünün batısında yer almaktadır.

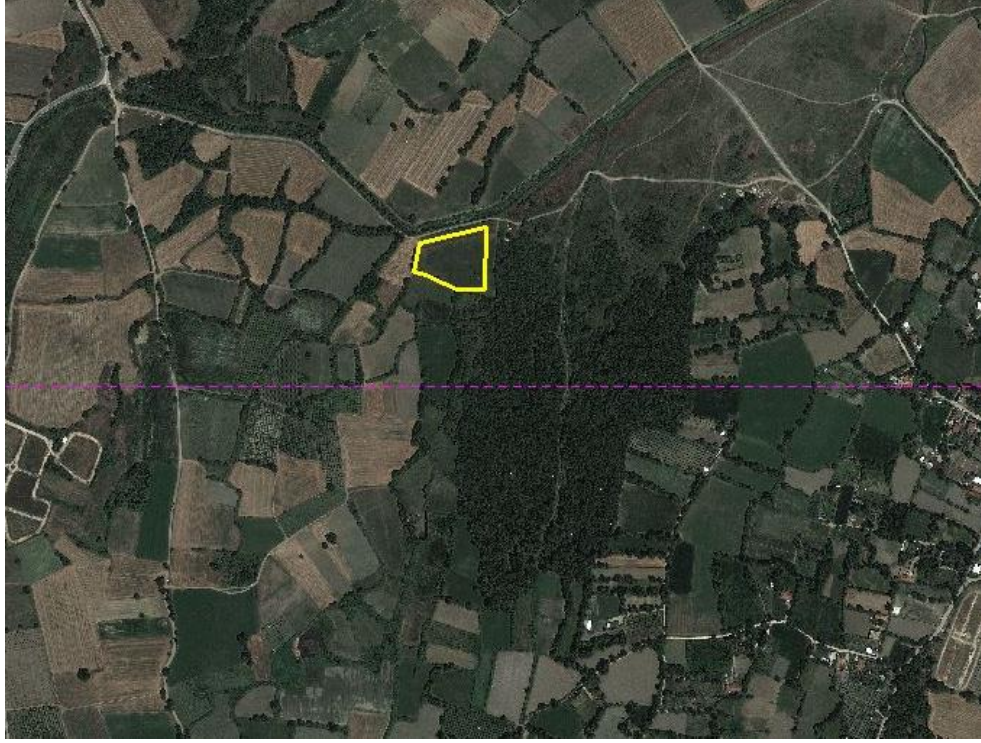

Planlama Alanının uydu görüntüsü 1

YÜRÜRLÜKTEKİ NAZİM İMAR PLANI

Söz konusu Bursa ili, Nilüfer İlçesi, Ürnlü Mahallesi, 2728 ada 178 nolu parsel 1/5000 ölçekli Nilüfer Nazım İmar Planı kapsamında “Tarım Alanı” olarak tanımlanmaktadır.

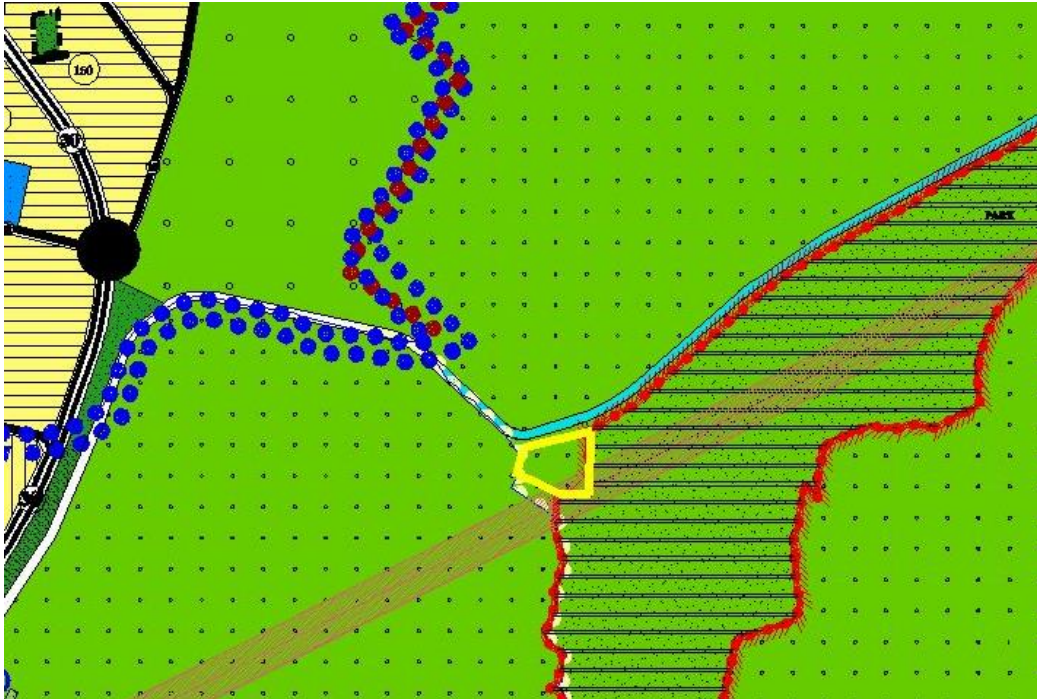

GEREKÇE

Söz konusu Bursa ili, Nilüfer İlçesi, Ürünü Mahallesi, 2728 ada 178 nolu parselin yer aldığı yakın alanda, Tarım ürünlerinin depolanması ve lojistiğinin sağlanması amacıyla kurulmuş herhangi bir soğuk hava deposu yer almamaktadır. Konuya ilişkin Bursa Büyükşehir Belediyesi iştiraki Tarım A.Ş. tarafından soğuk hava deposu talep edilmiş olup, konuya ilişkin 1/5000 ölçekli Nazım İmar Planı değişikliği hazırlanmıştır.

1/5000 ÖLÇEKLİ NAZİM İMAR PLANI DEĞİŞİKLİĞİ

