

BURSA/İNEGÖL
(KURŞUNLU MAHALLESİ)
H23-D-24-C

4 432 424.03

GÖSTERİM

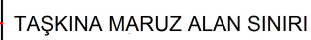
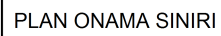

ÖNLEMLİ ALAN-2.1
(ÖNLEM ALINABİLECEK NİTELİKTE STABİLİTE SORUNLU ALANLAR)

PLAN HÜKÜMLERİ

1. Çevre ve Şehircilik Bakanlığı'nca 12.12.2016 Tarihinde onaylanan İmar Planına Esas Jeolojik-Jeoteknik Etüt Raporunun Sonuç ve Öneriler kısmında yer alan hükümlere uyulacaktır.
2. 1/1000 Ölçekli Uygulama İmar Planı Yapım Aşamasında;
 - 2.1. Bursa 2020 Yılı 1/100.000 Ölçekli Çevre Düzeni Planı Plan Hükümlerinin 6.2.13.1. Maddesinde belirtilen hükümlere uyulacaktır.
 - 2.2. Taşkına Maruz Alan sınırı içerisinde; Devlet Su İşleri Genel Müdürlüğü 1. Bölge Müdürlüğü'nün 06.02.2017 Tarih ve 81897 Sayılı yazısına uyulacaktır.
 - 2.3. Uludağ Elektrik Dağıtım A.Ş.'nin 07.12.2016 Tarih ve 51167 Sayılı yazısına uyulacaktır.

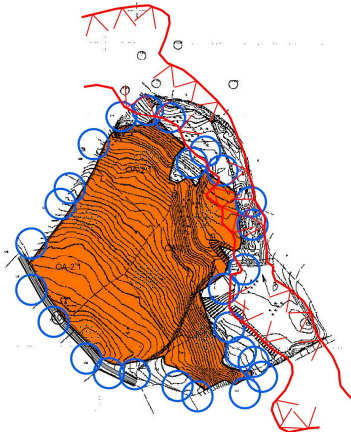

TOKTAŞ HARİTA İNŞ. LTD.ŞTİ. TARAFINDAN
BURSA-İNEGÖL - KURŞUNLU MAHALLESİNDE
YAPILAN 2 ADET 1/1000 ÖLÇEKLİ HALİHAZIR HARİT
3194 SAYILI İMAR KANUNUNUN 7/A MADDESİNE
GÖRE İNCELENDİ VE ONANDI.

/ / 2016

KONTROL MÜHENDİSİ
NURHAN AYDOĞAN
RİTA VE KADASTRO MÜHENDİSİ

04 / 08 / 2016

EMLAK İSTİMLAK MÜDÜR VEKİLİ
M. ALİ YAKUT
HARİTA VE KADASTRO MÜHENDİSİ

/ 2016

İNEGÖL BELEDİYE BAŞKANI

474 380.65

4 429 648.07

: DATUM (EUROPEAN 1950)
: DİLİM ORTA BOYLAMI (30)
: PROJEKSİYON (UTM-3)

1/5000

TOKTAŞ HARİTA GAYRİMENKUL DANIŞMANLIĞI
İNŞ.SAN. VE TİC. LTD.ŞTİ.
HARİTA VE KADASTRO MÜHENDİSİ
SALİH ZEKİ TOKTAŞ