

**BURSA İLİ, NİLÜFER İLÇESİ, AKÇALAR MAHALLESİ  
H21C06A4D PAFTA 160 ADA 5 PARSELE AİT  
1/1000 ÖLÇEKLİ UYGULAMA İMAR PLANI DEĞİŞİKLİĞİ**

**LEJAND**

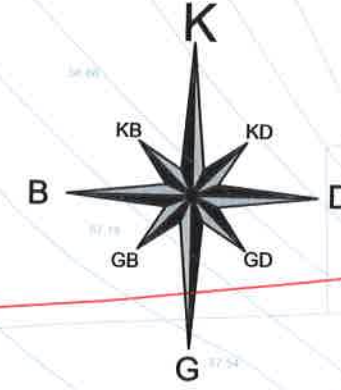

PLAN DEĞİŞİKLİĞİ ONAMA SINIRI



ÖLÇEK: 1/1000

**PLAN NOTLARI**

1. RİSKLİ YAPI ŞERHİ ALDIĞI TAKTİRDE ÇEVRE VE ŞEHİRCİLİK BAKANLIĞI'NIN 05.09.2016/14820 SAYILI YAZISINDA BELİRTİLEN 6306 SAYILI KANUNUN 6/12 BENDİ UYARINCA GEÇİCİ OLARAK BURSA BÜYÜKŞEHİR BELEDİYESİ' NE DEVREDİLEN YETKİ DOĞRULTUSUNDA PLAN DEĞİŞİKLİĞİ GEÇERLİDİR. KENTSEL DÖNÜŞÜM YAPILMASI DURUMUNDA E=1.70, Yençok=18.50 m (6 KAT) OLARAK UYGULANACAKTIR.
- 2.2. BODRUM KATLAR AÇIĞA ÇIKABİLİR. SU BASMAN KOTU +3.00M.'YE KADAR KALDIRILABİLİR.
3. BİNA KOTU PARSELİN CEPHE ALDIĞI YOL VEYA YOLLARIN EN YÜKSEK SEVİYESİNDEN ALINABİLİR.
4. SON KAT ÜZERİNDE %45'E KADAR ÇATI EĞİMİ İÇİNDE KALKMAK KAYDIYLA SON KATA BAĞLANTILI EKLENTİ YAPILABİLİR. EMSALE DAHİL DEĞİLDİR.
- 5.1. BODRUM KATTA İSKAN EDİLEN ALANLARIN %50'Sİ EMSAL HESABINA DAHİL EDİLMEZ.
6. TOPLAM KAT ALANININ %20'SİNİ GEÇMEYEN BALKONLAR VE AÇIK ÇIKMALAR EMSALE DAHİL DEĞİLDİR.
7. KAT ADEDİ DEĞİŞTİRİLMEMEK VE KENDİ KAT YÜKSEKLİĞİ İÇİNDE KULLANILMAK KAYDI İLE İMAR YÜKSEKLİĞİ %15 ARTTIRILABİLİR.
8. YAPI YAKLAŞMA VE ÇEKME MESAFELERİ PLANDA GÖSTERİLDİĞİ GİBİDİR.