

BURSA İLİ, OSMANGAZİ İLÇESİ
T2 TRAMVAY HATTI İNŞAATI YAPIM İŞİ KAPSAMINDA ÖNGÖRÜLEN TRAFİ
ALANLARINA İLİŞKİN
1/1.000 ÖLÇEKLİ UYGULAMA İMAR PLANI DEĞİŞİKLİKLERİ
PLAN AÇIKLAMA RAPORU

Planlama Alanının Konumu:

İli	:BURSA
İlçe	:Osmangazi
Mahallesi	:Altınova
Mevcut Planlar	:Bursa İli, Osmangazi İlçesi, Yalova Yolu 1. Bölge Uygulama İmar Planı



Şekil.1. düzenlemelerin konumlarına ait Uydu Görüntüsü 2016

Plan Değişikliği Konusu:

Raylı Sistemler Şube Müdürlüğü' nün 02.05.2017 gün ve 73820 sayılı yazısı ile; Büyükşehir Belediye Meclisi'nin 19.01.2017 tarih ve 44 sayılı kararı ile plan değişiklikleri onaylanan TEDAŞ trafo yerlerinden Orman Bölge Müdürlüğü'nün alanı içerisinde kalan 2 adet trafo yerinin yol kenarına yapılacak istinat duvarlarının trafo binalarına ulaşımı engellemesi nedeniyle gerekli plan değişikliklerinin yapılması talep edilmektedir. Yanı sıra önceki düzenleme (BŞBMK 19.01.2017 tarih ve 44 sayı) ile onaylı trafo alanları ve yeşil alan düzenlemelerinin yine aynı sahada yapılan bir başka düzenleme ile kaldırıldığı yada düzenleme öncesi hali (trafo) ile onaylandığı tespitleri yapılmış ve Raylı Sistemler Şube Müdürlüğü' nce talep edilen ilgili trafo yerleri ile birlikte yeşil alan düzenlemesi ait mevcut planlarda 1/1.000 ölçekli Uygulama İmar plan değişiklikleri yapılmıştır.

Mevcut ve Öneri İmar Plan Kararları:

ARAZİ KULLANIM TABLOSU					
DÜZENLEME ALANLARI	PLANLAMA BÖLGELERİ		TRAFO AL. (m2)	PASİF YEŞİL AL. (KAVŞAK AL.) (m2)	RESMİ KURUM AL.(İL ORMAN MD.) (m2)
1	1.Yalova Yolu 1. Bölge UİP.	MEVCUT	177		
		ÖNERİ		177	
2	1.Yalova Yolu 1. Bölge UİP.	MEVCUT			32
		ÖNERİ	32		
3	1.Yalova Yolu 1. Bölge UİP.	MEVCUT			32
		ÖNERİ	32		

1 ve 2 nolu Düzenleme Alanı Mevcut / Öneri 1/1.000 ölçekli U.İ.P Örneği

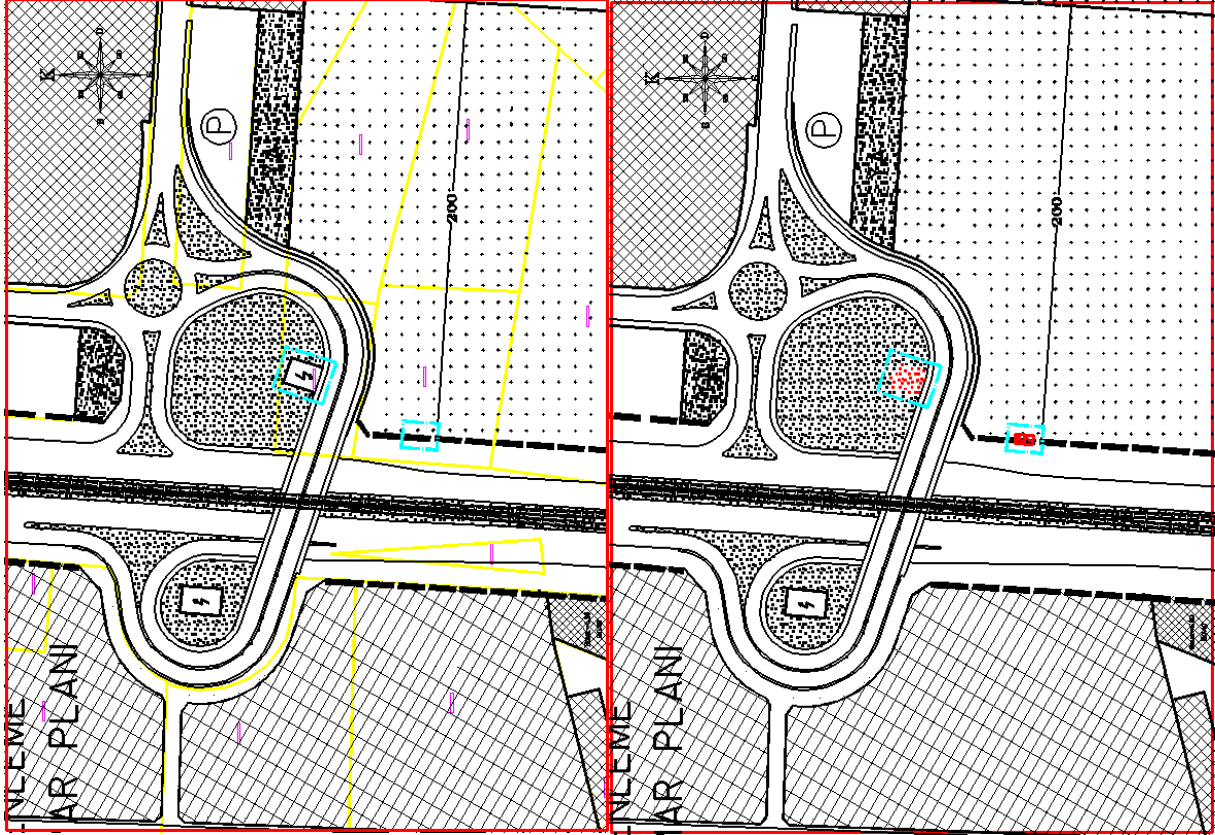

3 nolu D zenleme Alanı Mevcut /  neri 1/1.000  l ekli U. .P  rneęi

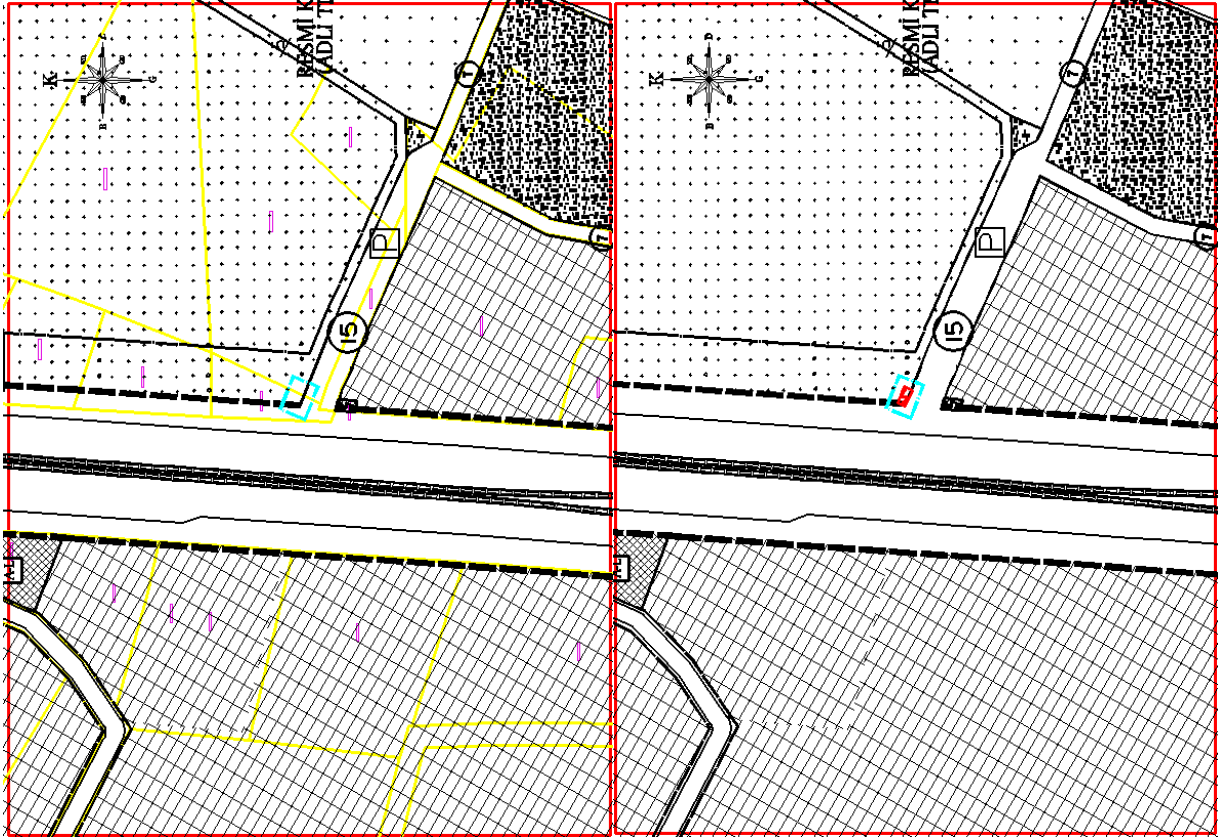

Hali hazır Durum ve Plan Deęiřiklik Gerek esi:

Kent Meydanı-Terminal arası (T2 Hattı) Tramvay İnřaatı Yapım İři kapsamında alandaki deplase  alıřmaları neticesinde UEDAř tarafından projelendirilen trafo yerlerinin (2,3 nolu d zenleme alanları) kamusal alanlardaki (orman genel m d rl ę ) boř alanlarda yer se imleri tanımlanmıř, mevcut planlarda 1/1.000  l ekli Uygulama İmar plan deęiřiklikleri yapılmıřtır. Yanı sıra  nceki s re te (BřBMK 19.01.2017 tarih ve 44 sayı) ile onaylı yeřil alan d zenlemesine (kavřak alanı) ait mevcut planlarda 1/1.000  l ekli Uygulama İmar plan deęiřiklikleri yapılmıřtır.

Yapılan İnceleme ve Arařtırmalar:

a. Demografik analizler

Hazırlanan d zenlemede herhangi bir ilave n fus atamasına y nelik kullanım kararı getirilmemiřtir.

b. Doęal afet hareketlilik ve deęerlendirmeler

Planlama alanı genelde d z bir topografyaya sahiptir. B lgenin sismik aktivitesi y ksek olup, 1.nci derece deprem b lgesinde yer almaktadır.

c. Planlama alanı ile ilgili tarihi ve doğal miras arařtırmaları

Planlama Alanı ve yakın çevresinde tarihi ve doğal mirasa yönelik deęerler bulunmamaktadır.

Plan Notları:

- İLGİLİ KAMU KURUMLARININ UYGUN GÖRÜŐÜNÜN ALINMASI HALİNDE UYGULAMAYA GEÇİLECEKTİR.
- UYGULAMA, ONAYLI PROJESİ ÜZERİNDEN YAPILACAKTIR.

Sonuç:

Yukarıda ifade edilen gerekçeler ve deęerlendirmeler ışığında; mevcut planlarda, Raylı Sistemler Şube Müdürlüğümüzce talep edilen projeye ait, 1/1.000 ölçekli Uygulama İmar Planı deęişiklikleri yapılmıştır.