

# BURSA-H21-c-04-a

BURSA-H21-b-24-d

## BURSA İLİ, NİLÜFER İLÇESİ, ÖZLÜCE MAHALLESİ, 4596 ADA 1 NUMARALI PARSELE AİT 1/5000 ÖLÇEKLİ NAZIM İMAR PLANI TADİLATI

### LEJAND

- PLAN DEĞİŞİKLİK SINIRI
- ÖZEL EĞİTİM ALANI

1/5000

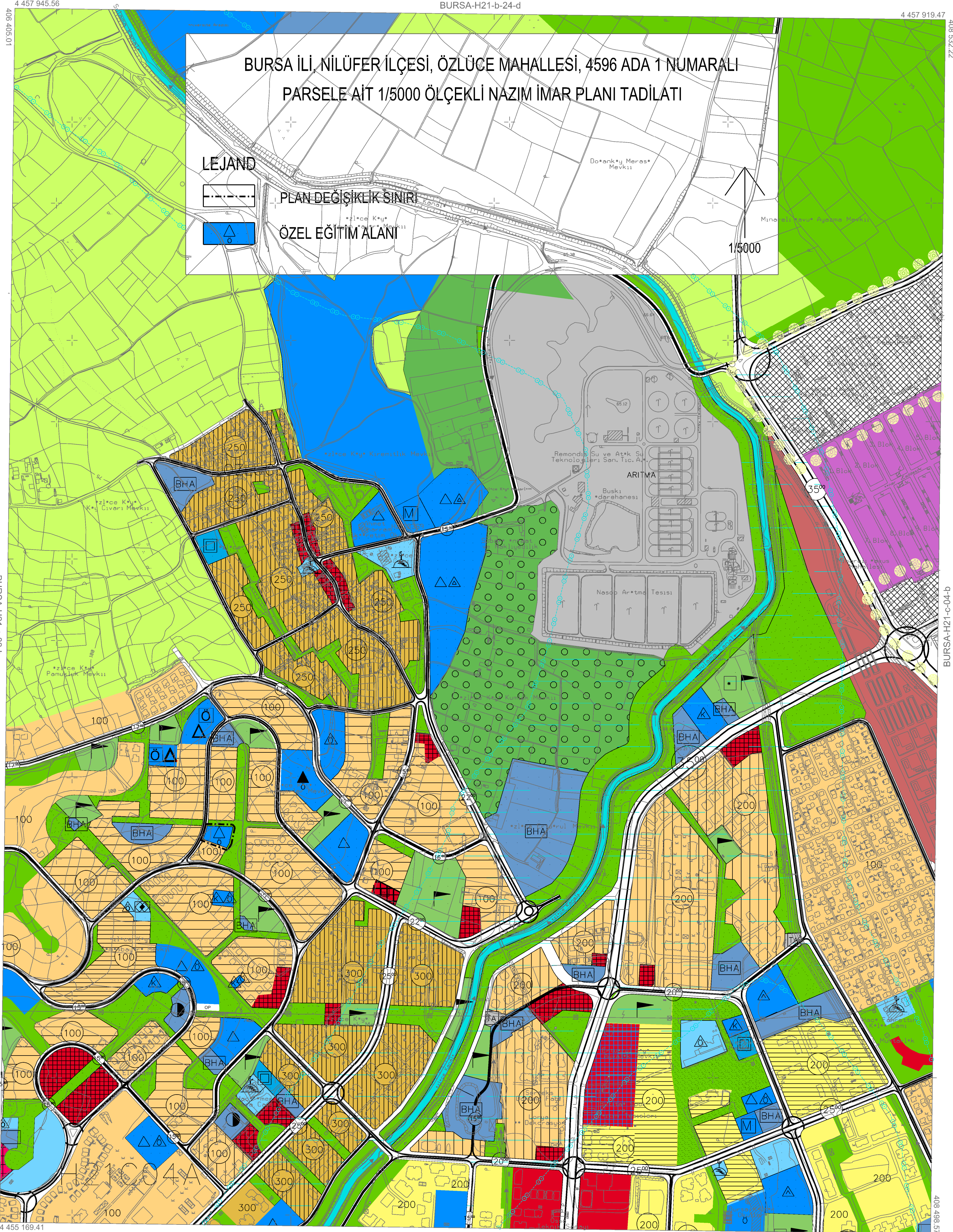

BURSA-H21-c-04-d

1: 5000

Temmuz 2009 tarihli 10 cm yer ölçeğinde analitik sayısal  
kamera görüntülerinden üretilmiştir.  
Eğ Yükseklik eğrileri arası 1 m' dir.  
Yapılar sapak çizimleri ile gösterilmiştir.  
ITRF96 Koordinat sisteminde 2005.0 Hipognozu üretilmiştir.

#### DÖNÜŞÜM:

ED-50' den ITRF 96' ye Dönüştürme için:

XITRF= a + Xed50 - b Yed50  
YITRF= c + Yed50 - b Xed50  
a= 0.9999934464  
b= 0.0000015151  
c= -156.13668330282  
d= -39.531199983641

ITRF 96' den ED-50' ye Dönüştürme için:

XED-50 = a + XITRF - b YITRF  
YED-50 = c + YITRF - b XITRF  
a= 1.00000655354  
b= -0.0000015151  
c= 156.13668330282  
d= 39.531199983641

YÜKLENİCİ FIRMA

Messioğlu Müh. Müh. A.Ş.

Hasan Yapar ARKAYIN  
Proje Müdürü

KONTROL

Prof. Dr. Şenol KUŞÇU  
Mühür-2KÜ Müh. Fak.

H. Serkan BULUT  
Kontrol Müh.

Murat KARAOĞLU  
Harita Kam. Şb. Md.

Mehmet Şait AYIK  
Emlak-İstimlak Daire Başkanı

İNCELEME

İsmail Hakkı ÇETİNAVCI  
BURSKİ Genel Müdürü



Büyükşehir Belediye Başkanı

|    |    |    |    |    |  |
|----|----|----|----|----|--|
| 01 |    |    |    |    |  |
| 06 |    |    |    |    |  |
| 11 | C  |    |    |    |  |
| 16 |    |    |    |    |  |
| 21 | 22 | 23 | 24 | 25 |  |

ED-50 KOORDİNAT SİSTEMİ

ITRF KOORDİNAT SİSTEMİ