

BURSA-H21-c-01-a

BURSA-H21-b-21-d

BURSA İLİ, NİLÜFER İLÇESİ, BAŞKÖY MAHALLESİ 184 NUMARALI PARSELE AİT 1/5000 ÖLÇEKLİ İZANIM İMAR PLANI DEĞİŞİKLİĞİ

LEJAND

PLAN DEĞİŞİKLİĞİ SINIRI

KONUT DIŞI KENTSEL ÇALIŞMA ALANI

PİN: UIP-

PAFTA NO: H21C01A

ADA-PARSEL NO : 0/184

BURSA BÜYÜKŞEHİR BELEDİYE MECLİSİNİN

GÜN VE

SAYILI KARARI İLE UYGUN GÖRÜLMÜŞTÜR

K

1/5000

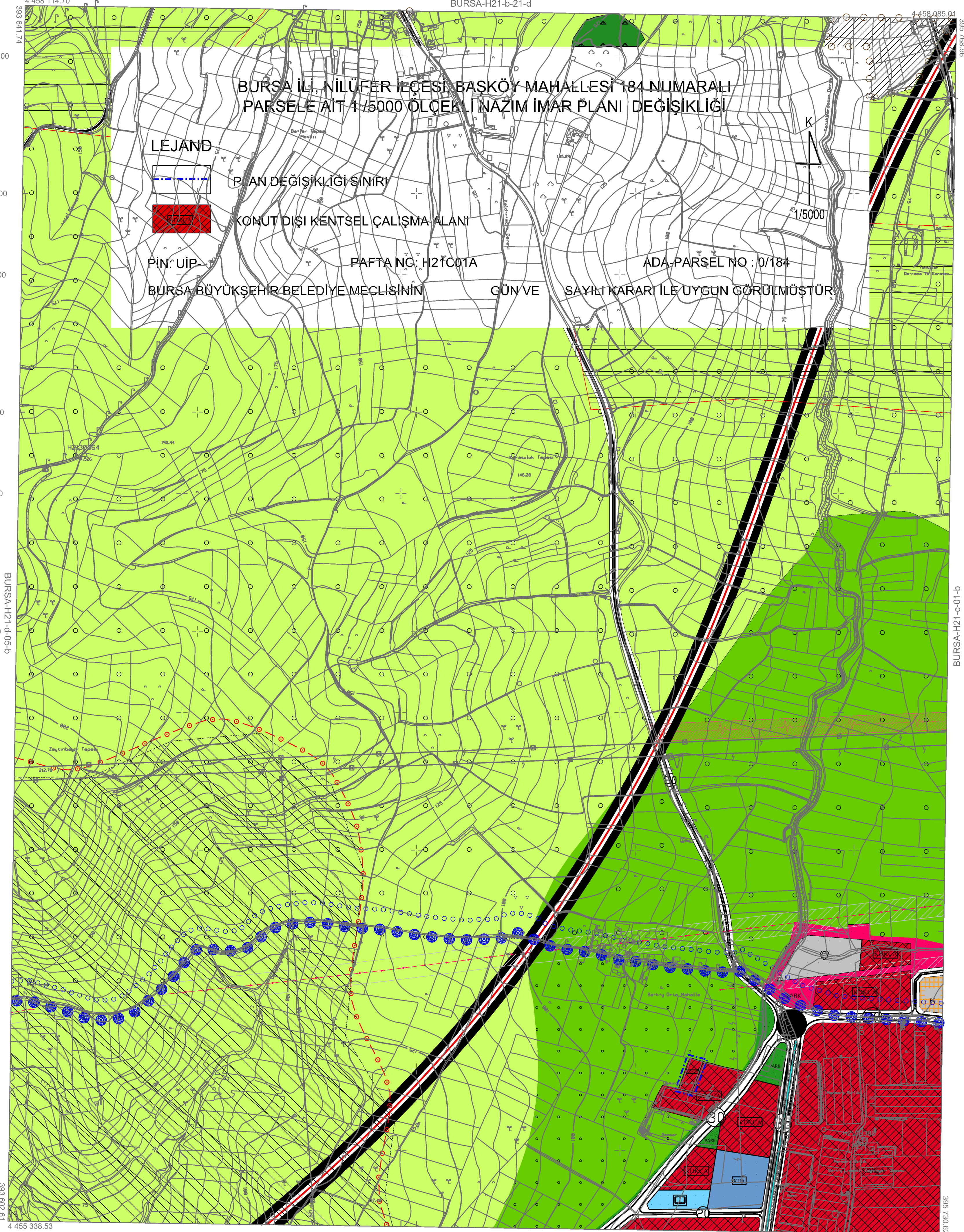

BURSA-H21-c-01-d

1: 5000

21				
06				
11	C			
16				
21	22	23	24	25

BD-50 KOORDİNAT SİSTEMİ

İTFR KOORDİNAT SİSTEMİ

. Temmuz 2009 tarihli 10 cm yer ölçeğinde anıtsal sayısal
kamera görüntülerinden üretilmiştir.
Eğ Yükseltilik eğimleri arası 1 m' dir.
Yapılar sapak çizimleri ile gösterilmiştir.
İTFR'96 Koordinat sisteminde 2005.0 İpoğunda üretilmiştir.

DÖNÜŞÜM:

BD-50' den İTFR' 96' ya Dönüştürme için:

XİTFR= tx + a Xbd50 - b Ybd50
YİTFR= ty + a Ybd50 - b Xbd50
a= 0.0000000000
b= 0.0000000000
tx= -196.136688330282
ty= -39.551199083641

İTFR' 96' den BD-50' ye Dönüştürme için:

XBD-50= tx + a XİTFR - b YİTFR
YBD-50= ty + a YİTFR - b XİTFR
a= 1.000000000000
b= -0.000000000000
tx= 196.136688330282
ty= 39.551199083641

YÜKLENİCİ FIRMA

Mercanoglu Müh. Müh. A.Ş.

Hasan Yapar ARKAYIN

Proje Müdürü

KONTROL

H.Serkan DULUT

Murat KARAOĞLU

Kontrol Müh.

İNCELEME

Mehmet ŞAH AYIK

Emniyet-İstisnaat Daire Başkanı

BUSKİ Genel Müdürü



Kazım ALTEPE

Büyükşehir Belediye Başkanı

Bakanlık arası: 15 Temmuz 2005 tarihli "Büyük Ölçekli Harita ve Harita Bilgileri Üretim Yönetmeliği" ne uygun olarak fotogrametrik yöntemle üretilen bu haritanın yapımında :