

1/1000 ÖLÇEKLİ BEŞEVLER REVİZYONU UYGULAMA İMAR PLANI DEĞİŞİKLİĞİ

GÖSTERIM

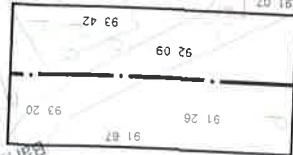

PLAN DEĞİŞİKLİĞİ ONAMA SINIRI

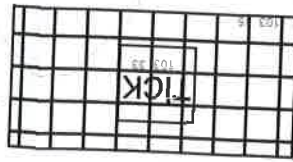

TICARET-KONUT ALANI

(1) Riskli yapı şerhi aldığı takdirde Çevre ve Şehircilik Bakanlığının 05.09.2016 tarih ve E.14820 sayılı yazısında belirtilen 6306 Sayılı Kanunun 6. maddesinin 12. bendi uyarınca geçici olarak Bursa Büyükşehir Belediyesi'ne devredilen yetki doğrultusunda plan değişikliği geçerlidir. Kentisel dönüşüm yapılması durumunda E:1.81, Taks:0.50, Yengök:36.50m olarak uygulanacaktır.

PLAN NOTU

11) Çekme mesafeleri plan üzerinde gösterilmiştir.

Patra no: H21C05D4D-H21C05D4C

Ada no: 718

gün ve

Parse: 1



ÖLÇEK: 1/1000

Büyükşehir Belediye Meclisi'nce

Demirci R. %24,6 %25,2 %22,0 %23,1 evler Mevki

sayı ile onaylanmıştır.