BURSA İLİ, KESTEL İLÇESİ, AHMET VEFİK PAŞA MAHALLESİ,
604 ADA, 6 NOLU PARSELE AİT:
1/5000 ÖLÇEKLİ KESTEL NAZIM İMAR PLANI DEĞİŞİKLİĞİ

Dosya No:
Fihr:

Bursa Büyükşehir Belediye Meclisi'nin
___/___/_____ Tarih ve _________ Sayılı Kararı ile
onaylanmıştır.

Alinur AKTAŞ
Büyükşehir Belediye Başkanı

GÖSTERİM

·-·-·-·-	PLAN DEĞİŞİKLİĞİ ONAMA SINIRI
▣	SAĞLIK ALANI

K
1/5000

BURSA-H22-d-10-a

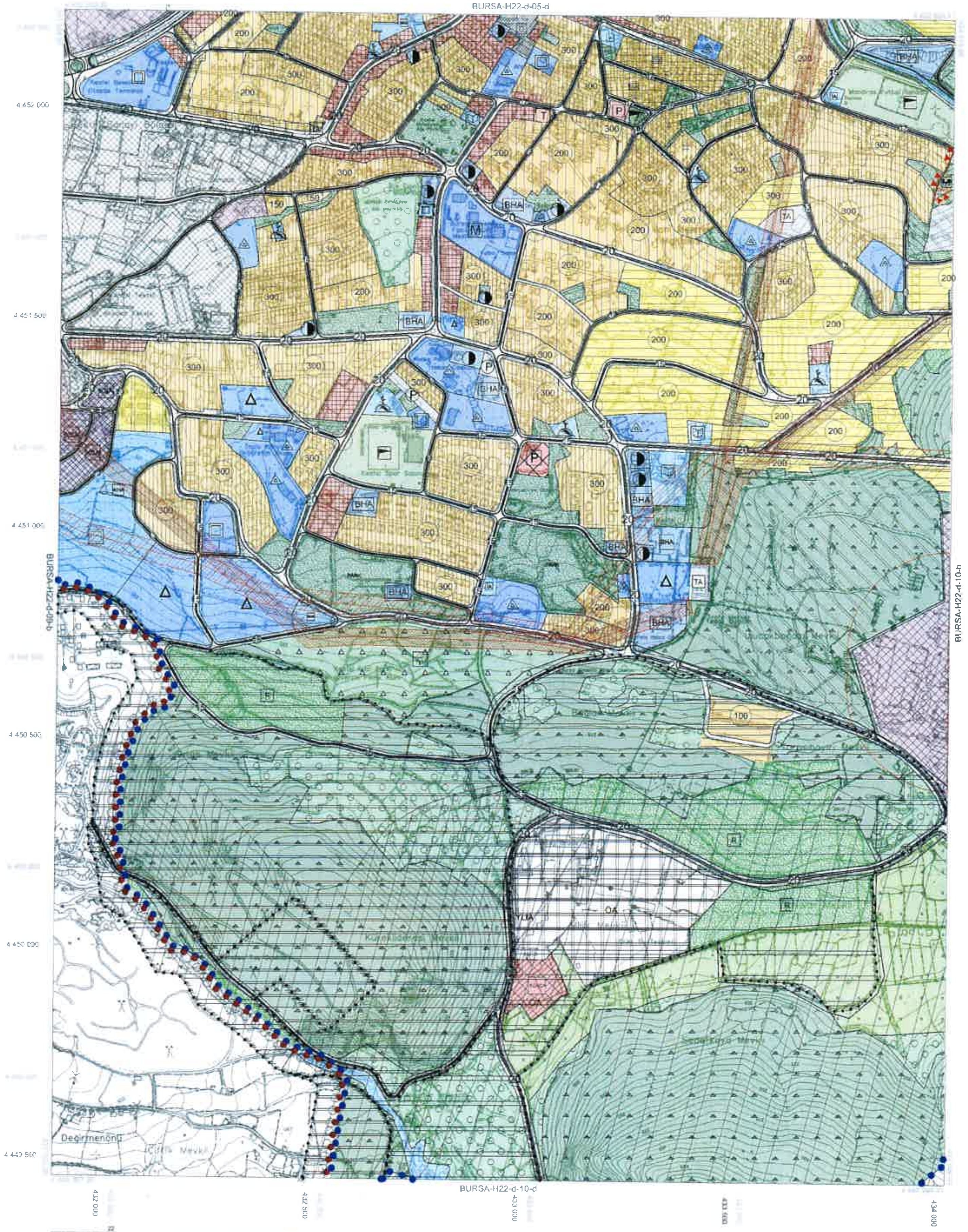
BURSA-H22-d-05-d
BURSA-H22-d-09-b
BURSA-H22-d-10-b
BURSA-H22-d-10-d
4 452 000
4 451 500
4 451 000
4 450 500
4 450 000
4 449 500
432 000
432 500
433 000
433 500
434 000
200
300
150
100
BHA
TA
M
P
T
OA
R
Değirmenönü
Çiftlik Mevkii

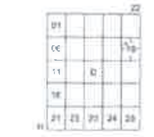
01
06
11
16
21
22
23
24
25

1:5000

YÜKLENİCİ FİRMA

KONTROL

İNCELEME

ONAY
17.03.2013