

BURSA-H23-d-07-c-4-c

BURSA-H23-d-07-c-4-b

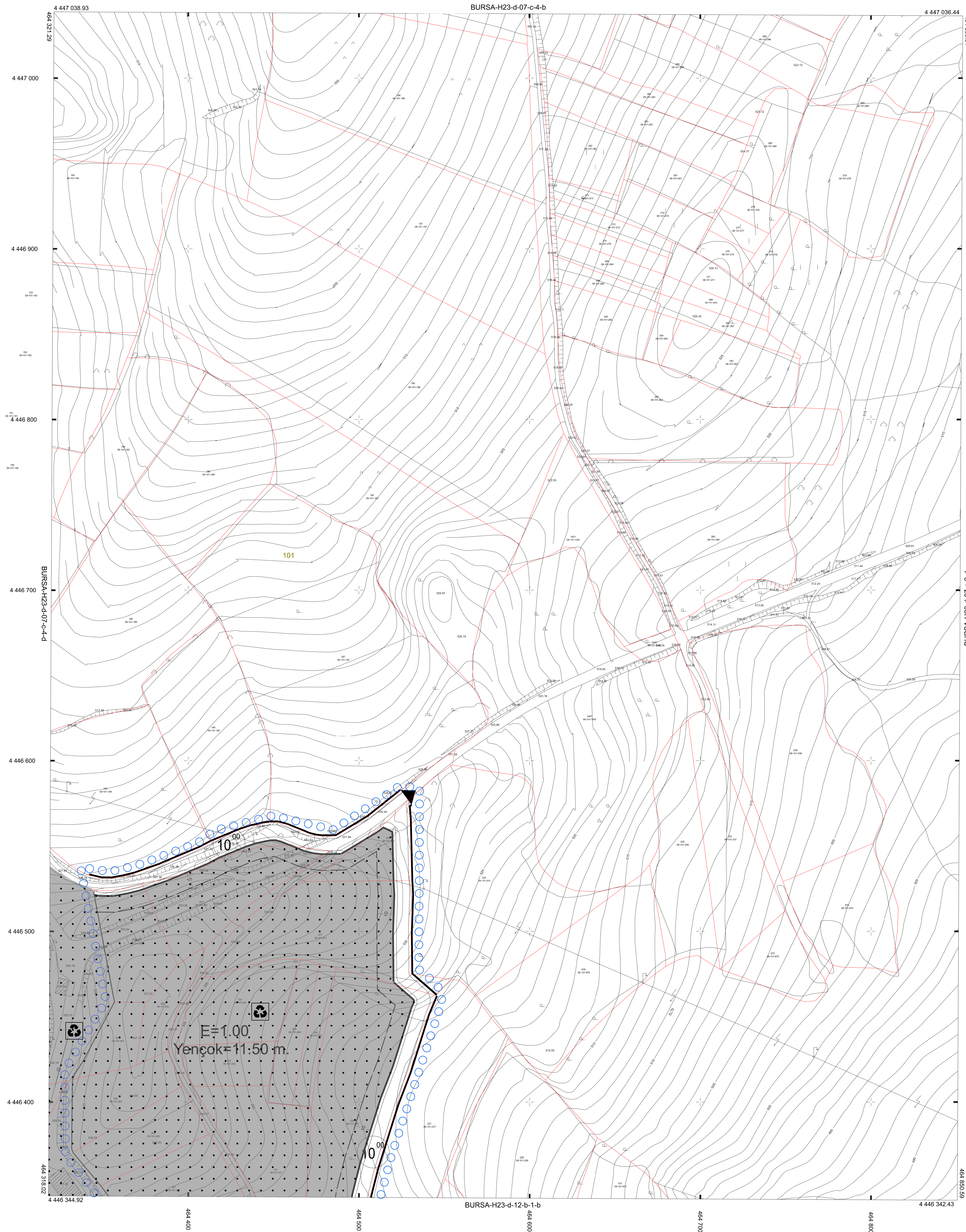

BURSA İLİ, İNEGÖL İLÇESİ, YENİYÖRÜK MAHALLESİ, 101 ADA 200, 201, 202, 203, 204, 205, 207, 208, 213, 214, 215, 216, 228, 229, 230, 231, 232, 233, 234, 677 PARSELLERE İLİŞKİN 1/1000 ÖLÇEKLİ İLAVE UYGULAMA İMAR PLANI	
Dosya No: PIN:	
Bursa Büyükşehir Belediye'nin ile onaylanmıştır.	
Alınur AKTAŞ Büyükşehir Belediye Başkanı	

LEJAND

- PLAN ONAMA SINIRI
- KATI ATIK TESİSLERİ ALANI
- TAŞIT YOLU

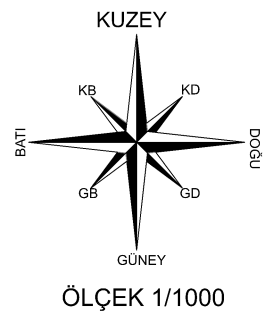

PLAN NOTLARI

1-KATI ATIK TESİSLERİ ALANI; ÇEVRENİN KORUNMASI BAKIMINDAN DÜZENLİ OLARAK BERTARAF EDİLMESİ GEREKEN KENTSEL NİTELİKLİ KATI ATIKLARIN İLGİLİ MEVZUAT UYARINCA BELİRLENEN KRİTERLER DOĞRULTUSUNDA BERTARAF EDİLDİĞİ ALANLARDIR.

2- BU ALANDA GÜNÜN KOŞULLARINA VE GELİŞEN TEKNOLOJİNİN GEREKLERİNE GÖRE HER TÜRÜ ATIK GERİ KAZANIM, ENERJİ ELDE EDİLMESİ, BERTARAF TESİSİ VE BENZERİ AMAÇLI TESİSLER YER ALABİLİR.

3- ALANDA OLUŞAN METAN GAZINDAN ELEKTRİK ENERJİSİ ELDESİ VE ALANIN REHABİLİTASYONU KAPSAMINDA PEYZAJ DÜZENLEMELERİ YAPILABİLİR.

4- APLIKASYONDA KADASTRAL SINIRLAR ESASTIR.

5- BU ALANDA YER ALACAK TESİSLER İÇİN UYGULAMA ONAYLI PROJESİNE GÖRE YAPILACAKTIR.

6- SAĞLIK KORUMA BANDI TASFİYE ALANI İÇERİSİNDE OLUŞTURULACAKTIR.

7- ATIKLARIN DÜZENLİ DEPOLANMASINA DAİR YÖNETMELİK, YERALTI SULARININ KİRLENMEYE VE BOZULMAYA KARŞI KORUNMASI HAKKINDA YÖNETMELİK, SU KİRLİLİĞİ KONTROLÜ YÖNETMELİĞİ VE İŞİN MAHIYETİNE MÜDAHİL TUM MERİ MEVZUATIN HÜKÜMLERİNE GÖRE UYGULAMA YAPILACAKTIR.

BURSA-H23-d-07-c

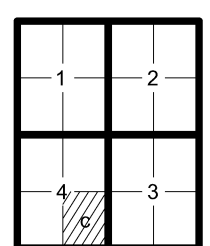

. Kasım 2014 tarihli 10 cm yer ölçekleme aralıklı
sayısal kamera görüntülerinden ve 2014 yılında yapılan
büyünlere tespitlerinden üretilmiştir.
Eş Yükseklik eğrileri arası 1 m.'dir.
Yapılar saçak çizgileri ile gösterilmiştir.

ITRF96 Koordinat sisteminde 2005.0 Epochunda üretilmiştir.azapıdaki
dönüşüm parametreleri kullanılarak Datum ED50 ye dönüştürülmüştür.
Pafta bölünmesi ED50 datumunda düzenlenmiştir.

DÖNÜŞÜM:

(ITRF 96 dan ED-50' ye Dönüşüm İçin:

BMS Projesi Dönüşüm Parametreleri)

XED 50 = cx + a X ref + b Y ref

YED 50 = cy + a Y ref + b X ref

a= 1.00000000

b= -0.00000074

cx= 107.540116

cy= 37.10573

m=0.106

YÜKLENİCİ FİRMA
Mesçöğlü Müh. Müh. A.Ş.
Fotomap Harita Dan.İng. A.Ş.

Aynan Faruk MESÇİ
Proje Müdürü

KONTROL

Prof. Dr. Çetin MEKİK
Müjavi-BEO Müh. Fak.
H. Serkan BULUT
Kontrol Müh.
Murat KARAOĞLU
Harita ve Kar. Şö. Md. V.

İNCELEME

Mahmet Sait AYIK
Emlak ve İstimlak Daire Başkanı
Güngör GÖLENG
BÜSKİ Genel Md. Yrd.
İsmail Hakkı ÇETİNAVCİ
BÜSKİ Genel Müdürü

ONAY

.../.../20...

Recep ALTEPE
Büyükşehir Belediye Başkanı