

# BURSA-H21-c-09-b

BURSA-H21-c-04-c

**BURSA**  
BÜYÜKŞEHİR  
BELEDİYESİ

BURSA İLİ, NİLÜFER İLÇESİ, DEMİRCİ MAHALLESİ,  
7823 ADA 1 PARSEL VE PARK ALANI (ESKİ 2878 ADA  
1 PARSEL)'NA İLİŞKİN NİLÜFER BELEDİYESİ  
1/5000 ÖLÇEKLİ NAZIM İMAR PLANI DEĞİŞİKLİĞİ

H21C04C

H21C09B

ÖLÇEK: 1/5000

Firma Kaşe / Müellif İmza

Dosya Kodu:  
PİN:

Bursa Büyükşehir Belediye Meclisi'nin  
..... tarih ve ..... sayılı karar  
ile onaylanmıştır.

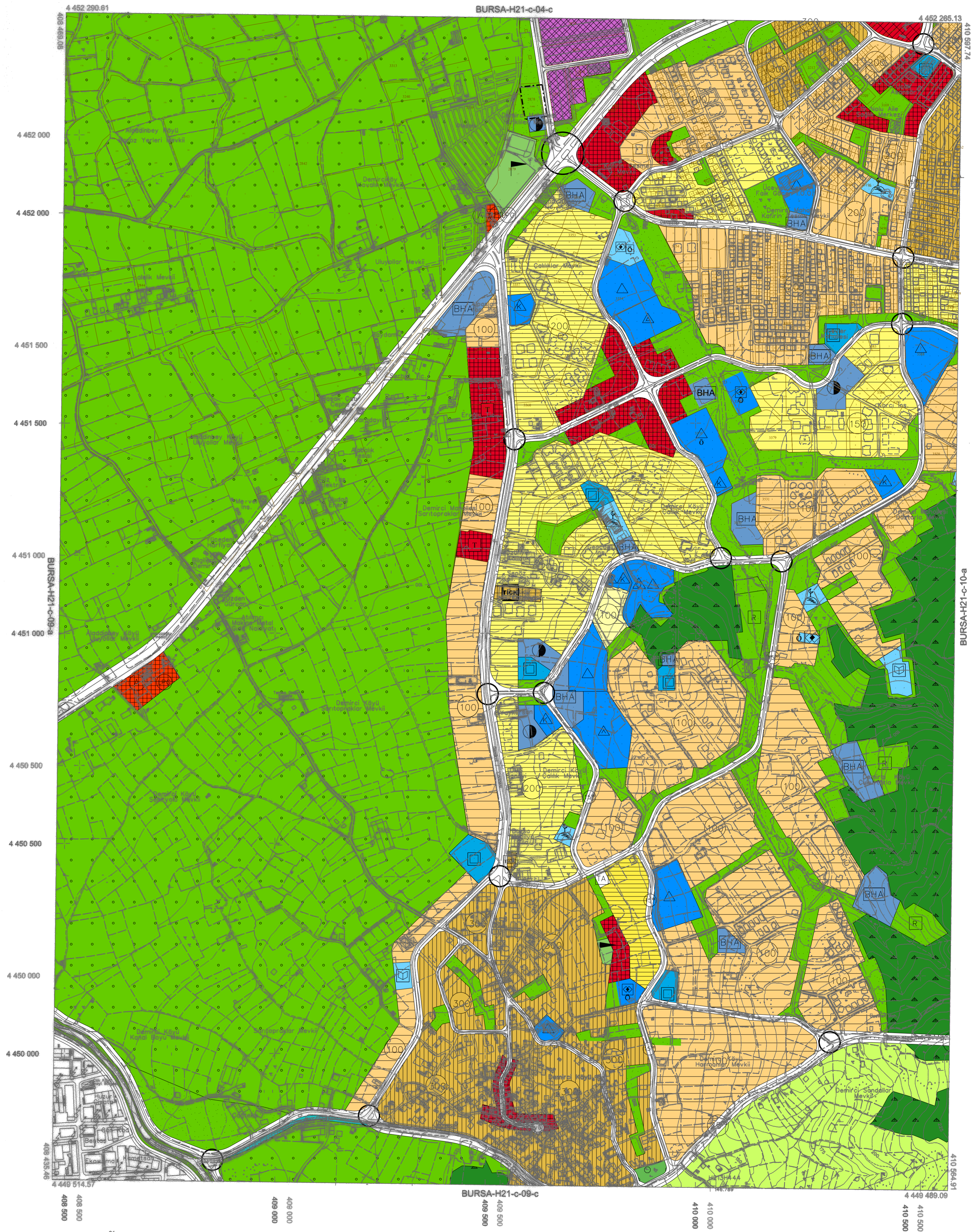

01					21
06					
11					
16					
21					
22					
23					
24					
25					

Temmuz 2009 tarihli 10 cm yer ölçeğinde analitik sayısal  
kamera görüntülerinden üretilmiştir.  
Eş Yükseklik objeleri arası 5 m' dir.  
Yapılar sapak çizgileri ile gösterilmiştir.  
ITRF96 Koordinat sisteminde 2005.0 Epoğunda üretilmiştir.

**DÖNÜŞÜM:**  
ED-50' dan ITRF 96' ya Dönüşüm için: XITRF= tx + a Xed50 - b Yed50  
YITRF= ty + a Yed50 + b Xed50  
a= 0.999964684  
b= 0.000015151  
tx= -156.1360830282  
ty= -39.531199983641

ITRF 96' dan ED-50' ye Dönüşüm için: XED= dx + a Xitr - b Yitr  
YED= dy + a Yitr + b Xitr  
a= 1.0000353151  
b= -0.000015151  
dx= 156.1360830282  
dy= 39.531199983641

1:5000

Bakanlıklar arası 15 Temmuz 2005 tarihli "Büyük Ölçekli Harita ve Harita Bilgileri Üretim Yönetmeliği" ne uygun olarak fotogrametrik yöntemle üretilen bu haritanın yapımında :

**YÜKLENİCİ FIRMA**  
Mecidiyeköy Mh. Mkt. A.Ş.

Hasan Yaşar ARKAYIN  
Proje Müdürü

**KONTROL**

Prof. Dr. Serdar KURUCU  
Mühür SANCAK  
Muzaffer KARAOĞLU  
Mühür Sait AYIK  
Mehmet Hakkı CETNAYCI  
İsmail Hakkı CETNAYCI  
BUSKİ Genel Müdürü

**İNCELEME**

Recep KARAPINAR  
Büyükşehir Belediye Başkanı