

KÜTAHYA-I21-b-10-c

KÜTAHYA-I21-b-10-b

**BURSA İLİ, ORHANELİ İLÇESİ,
KARABEKİRPAŞA MAHALLESİ 405 ADA 1 PARSEL
VE 104 ADA 1 PARSELİN BİR KISMINA İLİŞKİN
KAPALI CEZA İNFAZ KURUM ALANI AMAÇLI
1/5.000 ÖLÇEKLİ NAZIM İMAR PLANI**

BURSA
BÜYÜKŞEHİR
BELEDİYESİ

121B10C

ÖLÇEK: 1/5000

Dosya Kodu:
PİN:

Bursa Büyükşehir Belediye Meclisi'nin
taraf ve sayılı kararı
ile onaylanmıştır.

Alınur AKTAŞ
Büyükşehir Belediye Başkanı

**BURSA İLİ, ORHANELİ İLÇESİ,
KARABEKİRPAŞA MAHALLESİ 405 ADA 1 PARSEL
VE 104 ADA 1 PARSELİN BİR KISMINA İLİŞKİN
KAPALI CEZA İNFAZ KURUM ALANI AMAÇLI
1/5.000 ÖLÇEKLİ NAZIM İMAR PLANI**

GÖSTERİM

PLAN ONAMA SINIRI

MÜLKİYET SINIRI

KAMU HİZMET ALANI
(KAPALI CEZA İNFAZ KURUMU)

GENEL OTOPARK ALANI

ÖLÇEK: 1/5000

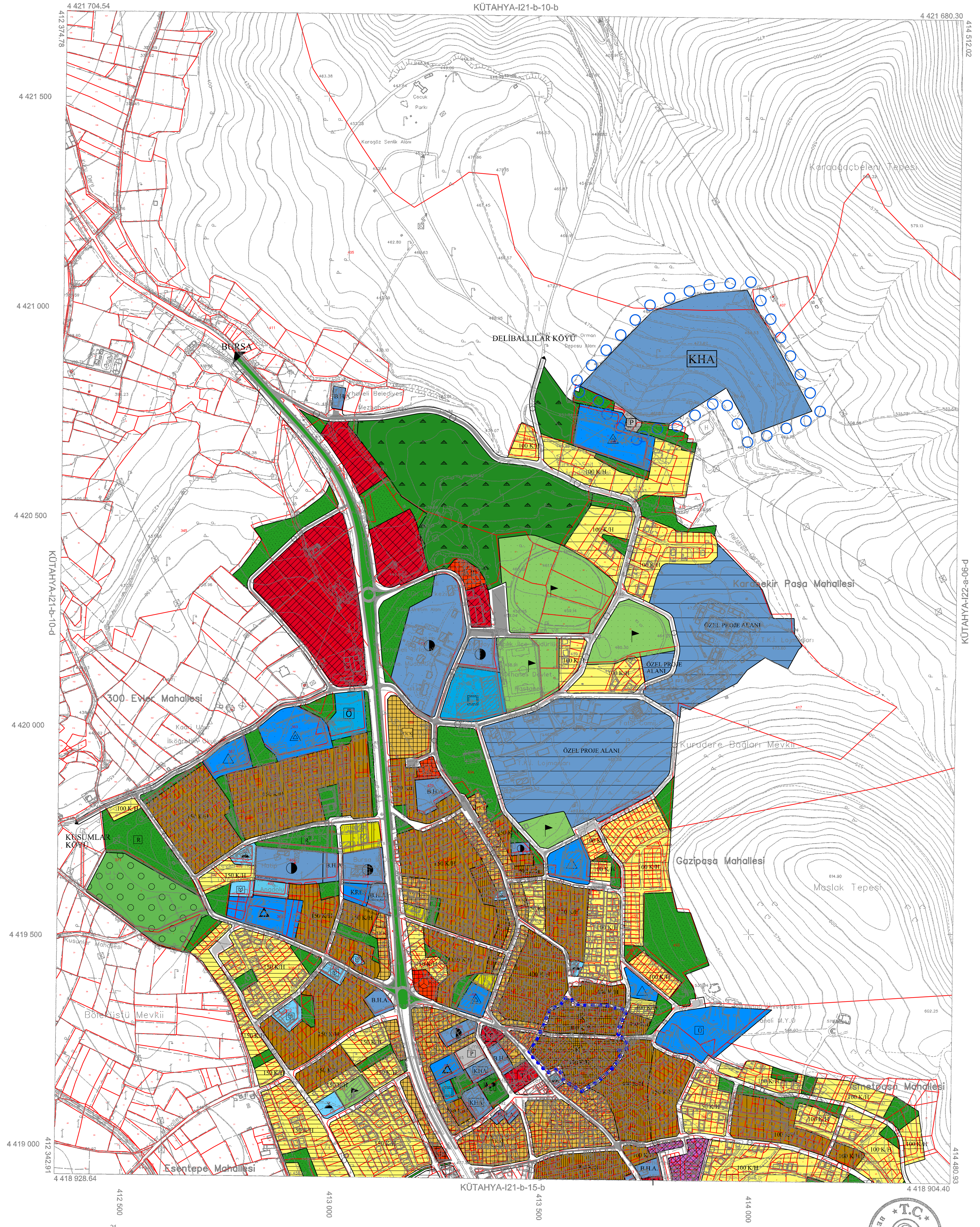

01					
06					
11	B				
16					
21	22	23	24	25	

MİB Sarayca Bölgesi'nin 20/02/2005 tarihli ve 694 sayılı yazısı ile Karabekir Paşa Mahallesi 23/02/2005 tarih ve 20/05/2007 sayılı karar ile 15 Temmuz 2005 tarihli 2576 sayılı Resmi Gazetede yayımlanan Karar Gerekçe; Paha bölgelemesi en son güncellenmiş TITUS (A) ve B harita 2005-8 projesinde (2005) çiziminde, Transversal Mercator (TM) izdüşümünde ve UTM96 datumunda düzenlenmiştir.

Katno 2016 tarihli 10 cm yer ölçeklerine atadıkları sayısal kameras görüntülerinden ve 2016 yılı Kasım ayında yapılan fotoğraflardan tespit edilmiştir. Bu Yükseklik ölçümleri arası 5 m'dir. Yerler asfalt eğimleri ile gösterilmiştir. ITRF96 Koordinat sisteminde 2005.0 Epeğinde üretilmiştir.

YÜKLENCİ FİRMA
Mecidiye Müh. Müh. A.Ş.
Fotoğraf Harita Dan. İnş. A.Ş.

Ayhan F. MESCİ
Proje Müdürü

Prof. Dr. Celal MESCİ
Müşavir-BEÜ Müh. Fak.

H.Şaban BULUT
Kontrol Müh.

Murat KARAOĞLU
Harita ve Kam. Şb. Md. V.

Mehmet Salt AYIK
Emlak ve İmarat Daire Başkanı

Güngör GÖLENC
BÜSKİ Genel Md. Yrd.

İsmail Hakkı ÇETİNAVCI
BÜSKİ Genel Müdürü

KONTROL

İNCELEME



Alınur AKTAŞ
Bursa Büyükşehir Belediye Başkanı