

BURSA-H22-d-01-d

BURSA-H22-d-01-a

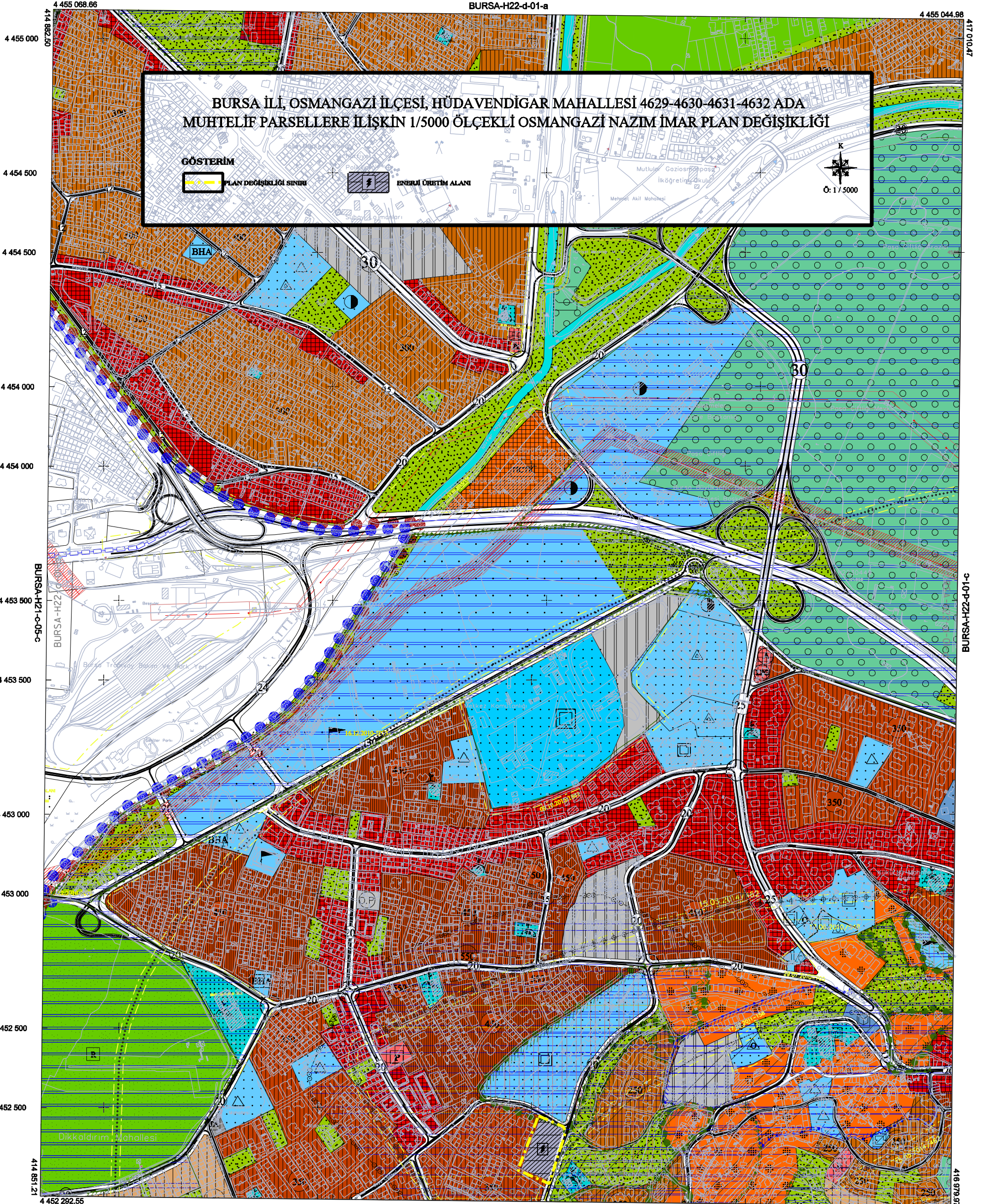

BURSA İLİ, OSMANGAZI İLÇESİ, HÜDAVENDİGAR MAHALLESİ 4629-4630-4631-4632 ADA MUHTELİF PARSELLERE İLİŞKİN 1/5000 ÖLÇEKLİ OSMANGAZI NAZIM İMAR PLAN DEĞİŞİKLİĞİ

GÖSTERİM

PLAN DEĞİŞİKLİĞİ SINIRI

ENERJİ ÜRETİM ALANI

Ö: 1 / 5000

BURSA-H21-c-05-c BURSA-H22-d-06-a BURSA-H22-d-01-c

01					
06					
11	D				
16					
21	22	23	24	25	

. Temmuz 2009 tarihli 10 cm yer ölçeğinde aralıklı sayımlı kamera görüntülerinden türetilmiştir.
. Ey Yükseklik eğrileri arası 5 m.' dir.
. Yapılar saçak çizgileri ile gösterilmiştir.
. ITRF96 Koordinat sisteminde 2005.0 Epo'da türetilmiştir.
. Dönüşüm parametreleri kullanılarak Datum ED-50'ye dönüştürülmüştür.

DÖNÜŞÜM:
ED-50'den ITRF 96'ya Dönüşüm için:
XITRF= tx + a Xed50 - b Yed50
YITRF= ty + a Yed50 + b Xed50
a= 0.9999999994
b= 0.00000151151
tx= -156.136688330282
ty= -39.531199983641
ITRF 96'dan ED-50'ye Dönüşüm için:
XED-50= tx + a Xitr - b Yitr
YED-50= ty + a Yitr + b Xitr
a= 1.0000000005614
b= -0.00000151151
tx= 156.136688330282
ty= 39.531199983641

YÜKLENİCİ FIRMA
Menciağlu Müh. Müh. A.Ş.

Hassan Yağar ARKAYIN
Proje Müdürü

KONTROL

Prof. Dr. Şenol KUŞÇU
Münevver ZKÇ Müh. Fak.

İNCELEME

Mehmet SANCAK
Kontrol Müh.

Mehmet KARAOĞLU
Harita Kam. Şb. Md.

Mehmet Sait AYIK
Emlak-İstisna Daire Başkanı

İsmail Hakkı ÇETİNAVCI
BUSKİ Genel Müdürü

Recep ALTEPE
Büyükşehir Belediye Başkanı

1:5000

Bakanlık arası 15 Temmuz 2005 tarihli "Büyük Ölçekli Harita ve Harita Bilgileri Üretim Yönetmeliği" ne uygun olarak fotogrametrik yöntemle türetilen bu haritanın yayımında :

ONAY
.../.../2010