

BURSA-H22-d-09-b

BURSA İLİ, YILDIRIM İLÇESİ, KARAPINAR MAHALLESİ,
1977/1978/1979 ADA 1/1-2-3-4-5-6-7-8-9-10/2-3-4-5-6 PARSELLERE
İLİŞKİN
1/5000 ÖLÇEKLİ NAZIM İMAR PLANI DEĞİŞİKLİĞİ

H22D09B

ÖLÇEK: 1/5000

Dosya No:
PIN:

Bursa Büyükşehir Belediye Meclisi'nin
tarih ve sayılı kararı
ile onaylanmıştır.

Alınur AKTAŞ
Büyükşehir Belediye Başkanı

LEJAND

- PLAN DEĞİŞİKLİĞİ ONAMA SINIRI
- TİCARET-KONUT ALANI
- PARK VE YEŞİL ALAN

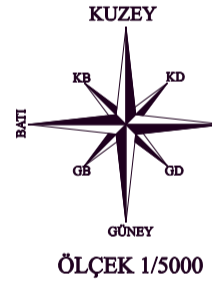

PLAN NOTU:
1/5000 ölçekli Yıldırım Nazım İmar Planı
Plan Hükümleri geçerlidir.

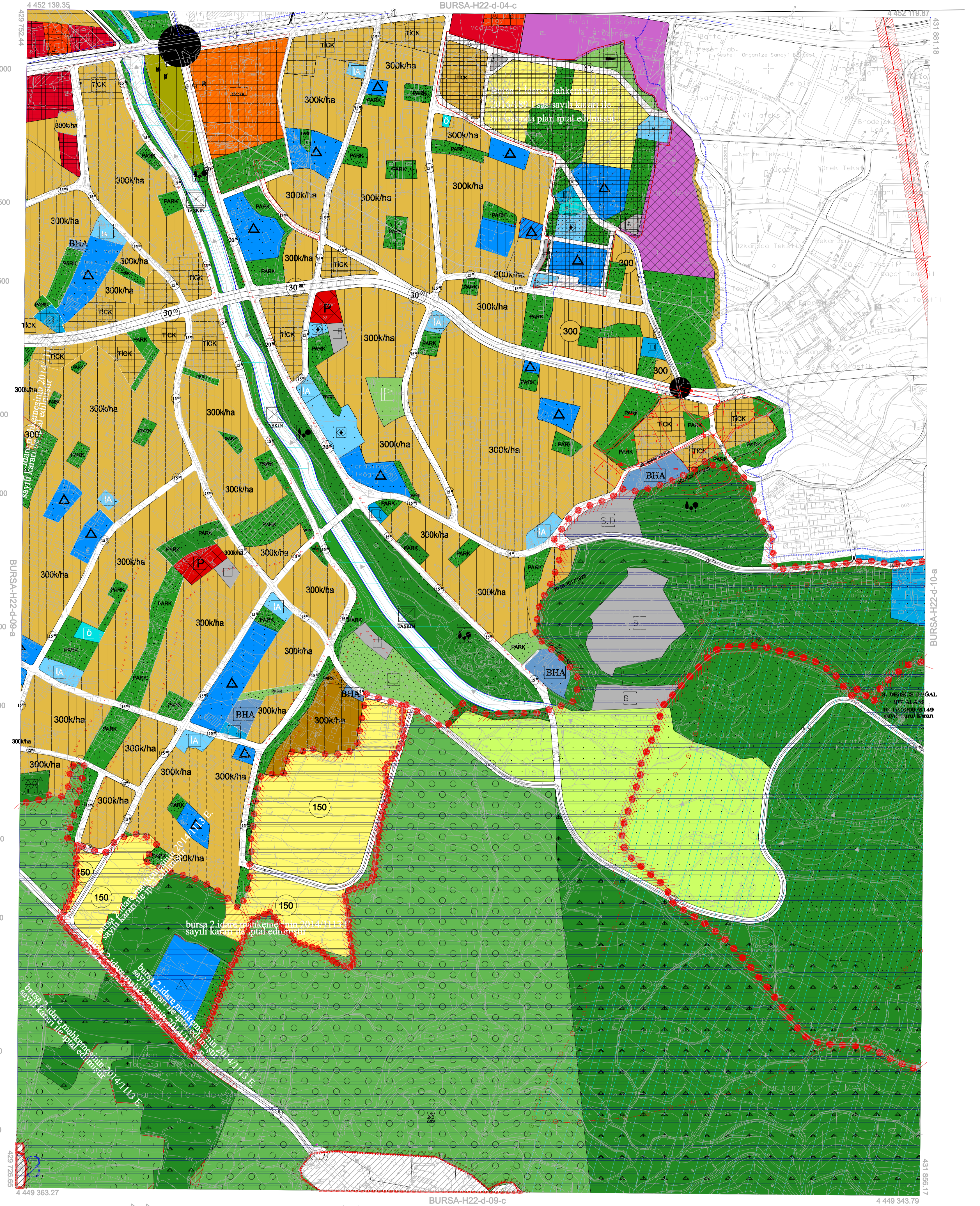

01				22
06				09
11		D		
16				
21	22	23	24	25

. Temmuz 2009 tarihli 10 cm yer ölçeğinde analitik sayısal
kamera görüntülerinden üretilmiştir.
. Ey Yükseklik eğrileri arası 5 m." dir.
. Yapılar şaşıp çizimleri ile gösterilmiştir.
. ITRF96 Koordinat sisteminde 2005.0 Epoğunda üretilmiştir.

DÖNÜŞÜM:

ED-50' den ITRF 96' ya Dönüşüm İçin:
XITRF= tx + a Xed50 - b Yed50
YITRF= ty + a Yed50 + b Xed50
a= 0.999954944
b= 0.0000151151
tx= -156.13668330282
ty= -39.531199965641

ITRF 96' den ED-50' ye Dönüşüm İçin:
XED= 50 = tx + a Xitr + b Yitr
YED= 50 = ty + a Yitr + b Xitr
a= 1.00000505014
b= -0.00000151151
tx= 156.13668330282
ty= 39.531199965641

1:5000

YÜKLEME FİRMASI
Müşteri: M.Ş. M.Ş. A.Ş.

Hesap Yapan: M.Ş. A.Ş.
Proje: M.Ş. A.Ş.

KONTROL

M.Ş. A.Ş. M.Ş. A.Ş.
M.Ş. A.Ş. M.Ş. A.Ş.

İNCELEME

M.Ş. A.Ş. M.Ş. A.Ş.
M.Ş. A.Ş. M.Ş. A.Ş.

M.Ş. A.Ş. M.Ş. A.Ş.
M.Ş. A.Ş. M.Ş. A.Ş.

M.Ş. A.Ş. M.Ş. A.Ş.
M.Ş. A.Ş. M.Ş. A.Ş.

