BURSA İLİ, OSMANGAZİ İLÇESİ, SANTRALGARAJ MAHALLESİ
3561,3562,3564 ADALAR 3565 ADA 1,2,3,.....10,13,14,15 PARSELLER VE
3566 ADA 4,5,....8,9 PARSELLERE İLİŞKİN
1/5000 ÖLÇEKLİ OSMANGAZİ BELEDİYESİ
NAZIM İMAR PLANI DEĞİŞİKLİĞİ

H22D07A

ÖLÇEK: 1/5000

Dosya No:
PİN:

Bursa Büyükşehir Belediye Meclisi'nin
...../...../..... tarih ve ..... sayılı kararı
ile onaylanmıştır.

Alinur AKTAŞ
Büyükşehir Belediye Başkanı

LEJAND

PLAN DEĞİŞİKLİĞİ ONAY SINIRI.

BHA BELEDİYE HİZMET ALANI.

MEYDAN ALANI.

İA İBADET ALANI.

KUZEY
ÖLÇEK 1/5000

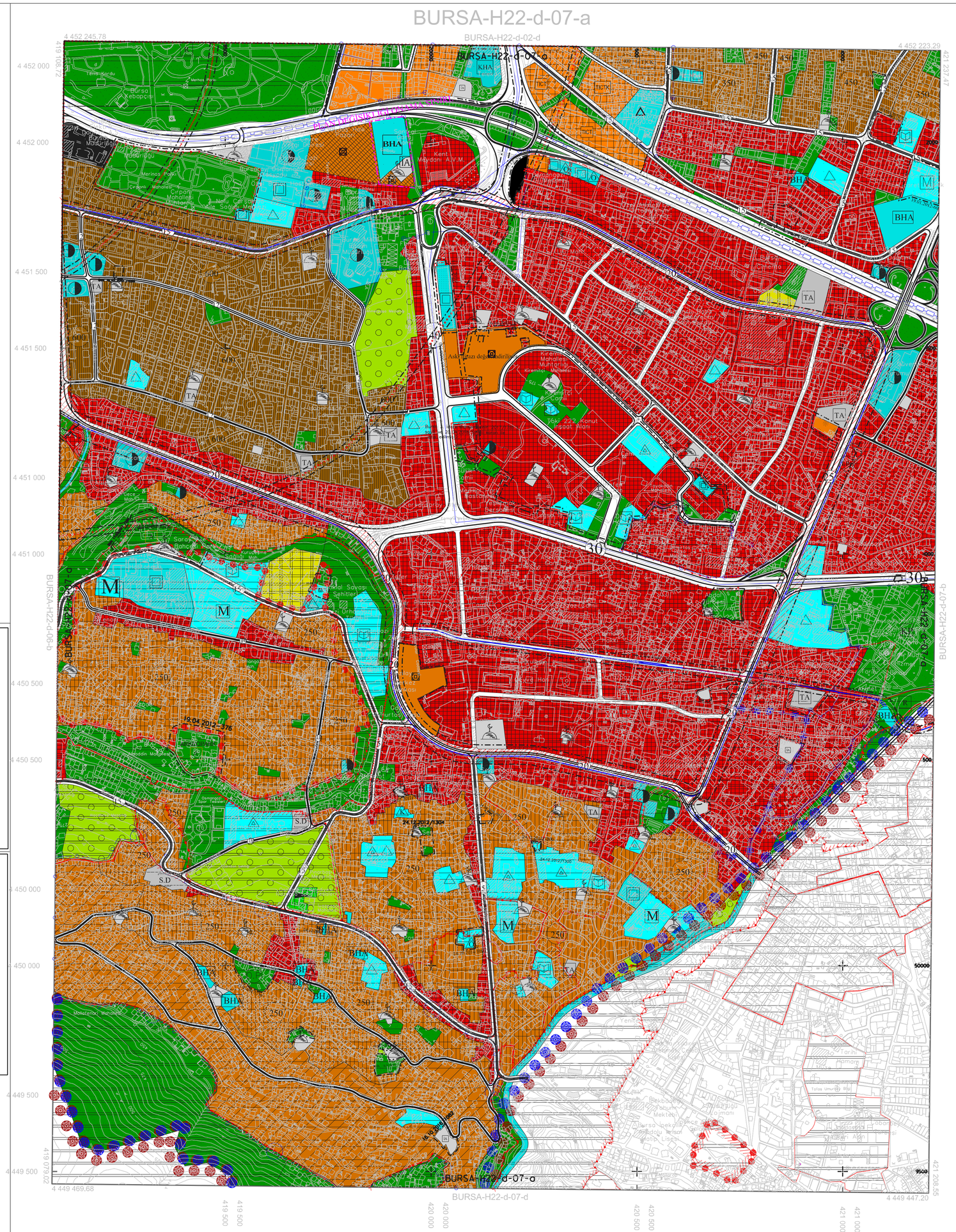

1:5000

Bakanlıklar arası 15 Temmuz 2005 tarihli "Büyük Ölçekli Harita ve Harita Bilgileri Üretim Yönetmeliği" ne uygun olarak fotogrametrik yöntemle üretilen bu haritanın yapımında :

01				
06	07			
11		D		
16				
21	22	23	24	25

22

H

ED-50 KOORDİNAT SİSTEMİ

ITRF KOORDİNAT SİSTEMİ

. Temmuz 2009 tarihli 10 cm yer örnekleme aralıklı sayısal kamera görüntülerinden üretilmiştir.

. Eş Yükseklik eğrileri arası 5 m.' dir.

. Yapılar saçak çizgileri ile gösterilmiştir.

. ITRF96 Koordinat sisteminde 2005.0 Epoğunda üretilmiştir.

. Dönüşüm parametreleri kullanılarak Datum ED-50 ye dönüştürülmüştür.

DÖNÜŞÜM:

ED-50' den ITRF 96' ya Dönüşüm İçin:

XITRF= tx + a Xed50 + b Yed50
YITRF= ty + a Yed50 + b Xed50
a= 0.9999934944
b= 0.00000151151
tx= -156.136688330282
ty= -39.531199983641

ITRF 96' dan ED-50' ye Dönüşüm İçin:

XED-50 = tx + a Xitrf - b Yitrf
YED-50 = ty + a Yitrf + b Xitrf
a= 1.000006505614
b= -0.00000151151
tx= 156.136688330282
ty= 39.531199983641

YÜKLENİCİ FİRMA
Mescioğlu Müh. Müş. A.Ş.

Hasan Yaşar ARKAYIN
Proje Müdürü

KONTROL

Prof. Dr. Şenol KUŞCU
Müşavir-ZKÜ Müh. Fak.

Murat SANCAK
Kontrol Müh.

Murat KARAOĞLU
Harita Kam. Şb. Md.

İNCELEME

Mehmet Sait AYIK
Emlak-İstimlak Daire Başkanı

İsmail Hakkı ÇETİNAVCI
BUSKİ Genel Müdürü

O N A Y
...../...../2010

Recep ALTEPE
Büyükşehir Belediye Başkanı