



H20C03D

ÖLÇEK: 1/5000

Dosya No:
PİN:

Bursa Büyükşehir Belediye Meclisinin
...../...../..... tarih ve sayılı kararı
ile onaylanmıştır.

Alinur AKTAŞ
Büyükşehir Belediye Başkanı

GÖSTERİM



PLAN DEĞİŞİKLİĞİ ONAMA SINIRI

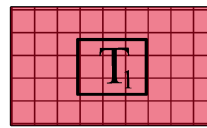

TİCARET ALANI

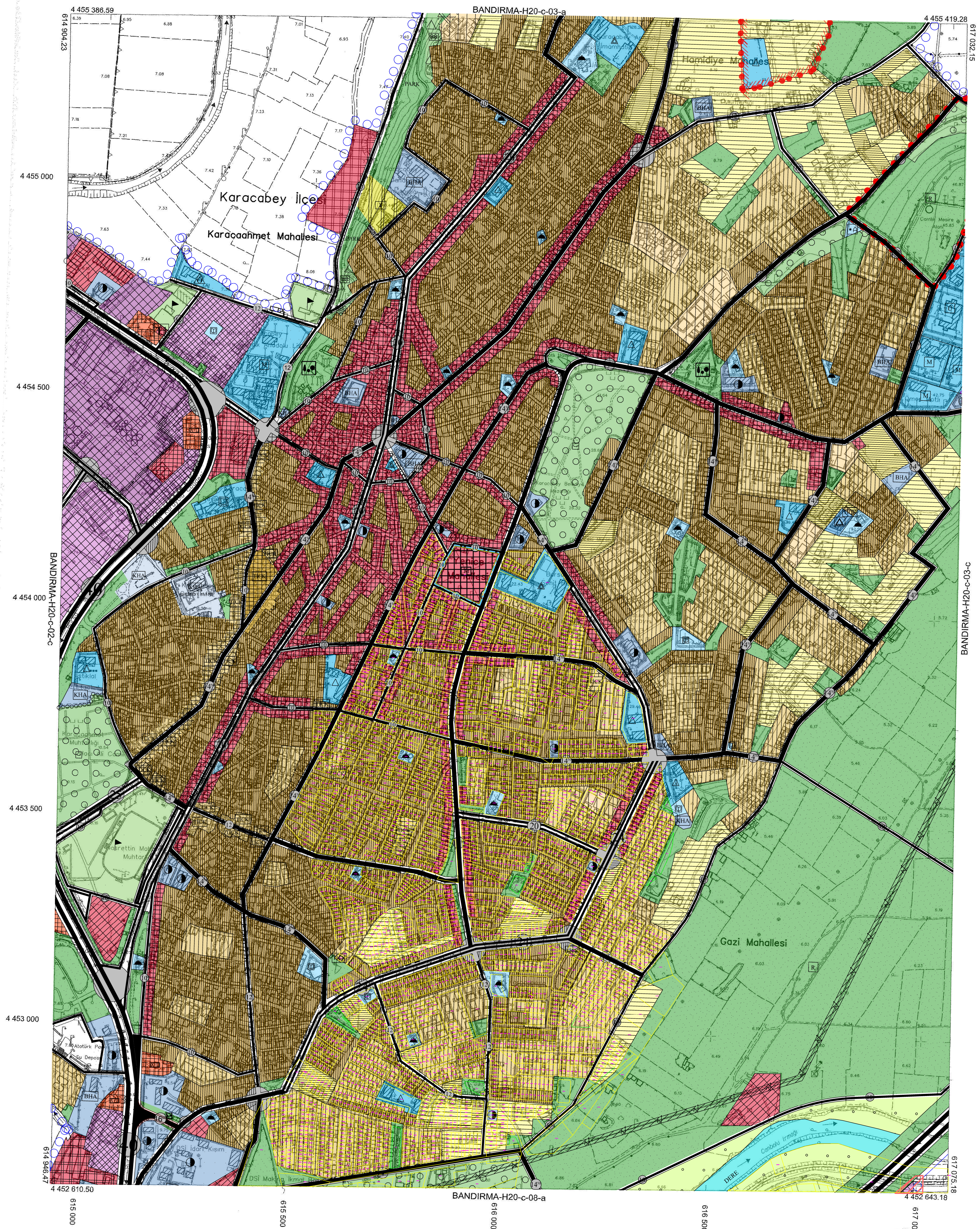

| | | | | |
|----|----|----|----|----|
| 01 | | 03 | | |
| 06 | | | | |
| 11 | | C | | |
| 16 | | | | |
| 21 | 22 | 23 | 24 | 25 |

Milli Savunma Bakanlığı'nın 29/4/2005 tarihi ve 684 sayılı yazısı üzerine Bakanlık Kuruluna 23/6/2005 tarih ve 2005/9070 sayılı karar ile 15 Temmuz 2005 tarih,25876 sayılı Resmi Gazetede yayımlanan Kazar Gergeli; Pifta bölümlerini en son güncellenmiş TUTGA'ya bağlı 2005.0 epojunda,GRS89 eltiposünde Yansivari Mercator(TM) izduşumünde ve ITRF96 datasında düzenlenmiştir.

Mayıs 2015 tarihli 10 cm yer örneklerle aralıklı sayısal kamera görüntülerinden ve 2015 yılı Mayıs ayında yapılan bütünlümle tespitlerinden üretilmiştir. Eş Yükseklik eğrileri arası 5 m'dir. Yapılar saçak çizgileri ile gösterilmiştir. ITRF96 Koordinat sisteminde 2005.0 Epoguunda üretilmiştir

HİZMETE ÖZEL
08.02.2021 TARİH VE 17 SAYILI T.C. ÇAY ÜNAL KENT İMAR'A VERİLMİŞTİR.
1:5000
ÇOĞALTILAMAZ, KOPYALANAMAZ VE ÜÇÜNCÜ KİŞİLERE VERİLEMEZ.

Bakanlıklar arası 15 Temmuz 2005 tarihli "Büyük Ölçekli Harita ve Harita Bilgileri Üretim Yönetmeliği" ne uygun olarak fotogrametrik yöntemle üretilen bu haritanın yapımında ;

İNCELEME

KONTROL

YÜKLENİCİ FİRMA
Mescioğlu Müh. Müh. A.Ş.
Fotomap Harita Dan. İnş. A.Ş.

Ayhan Fırat MESCİ
Proje Müdürü

Prof. Dr. Çetin MEKİK
Mühavir-DEÜ Mülh.Fak.

H.Serkan BULUT
Kontrol Müh.

Murat KARAOĞLU
Harita ve Karto. Şb. Md. Y.

Mehmet Sait AYIK

Güngör GÜLENC

İsmail Hakkı ÇETİNA



Bursa Büyükşehir Belediye Başkanı